

Dálnice D 1 z let 1938 – 1950 v úseku Praha - Humpolec

Příprava projektů 1938/1939

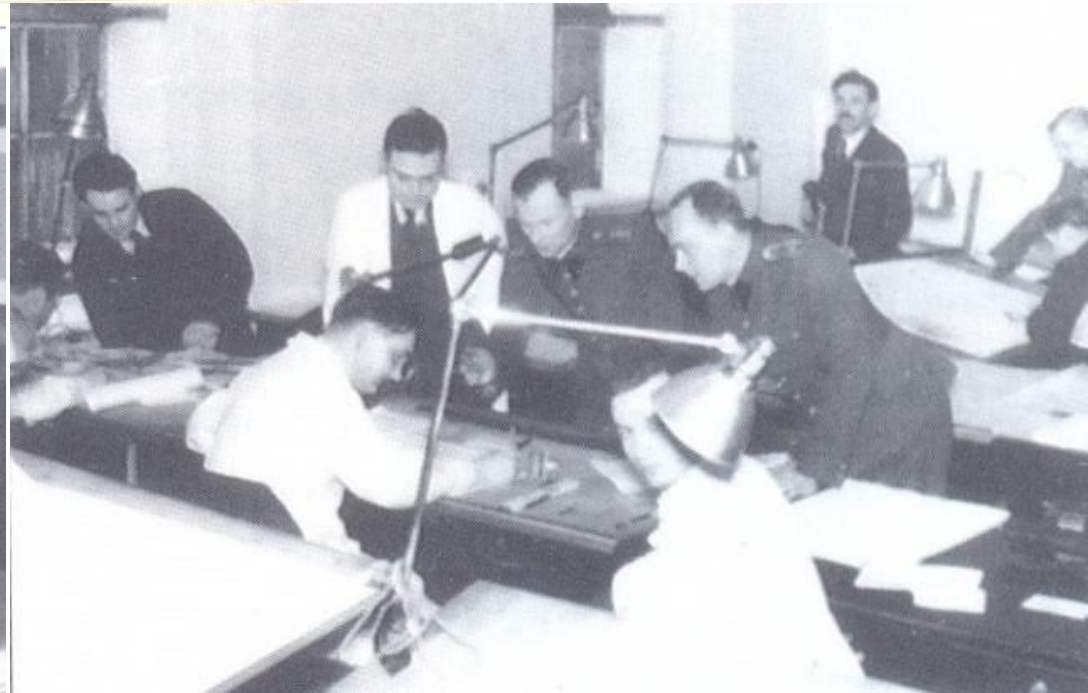

Praha
Kartouzská 5



Vyměřování dálnice 1938/1939

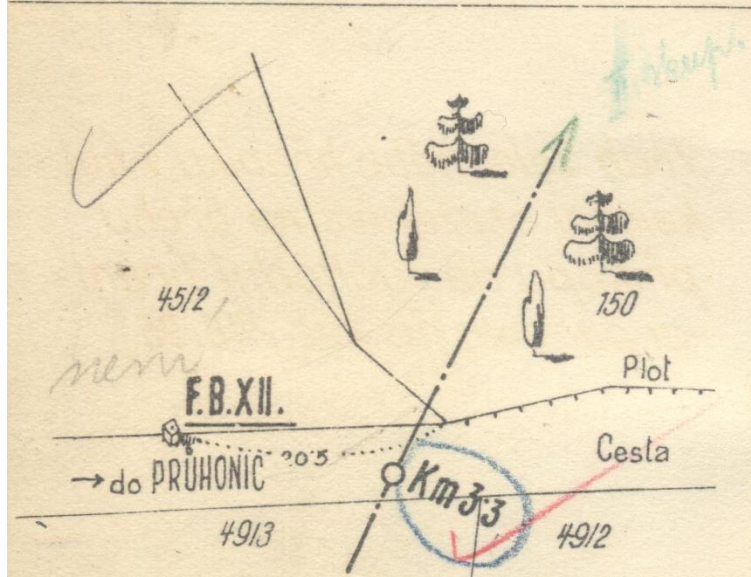
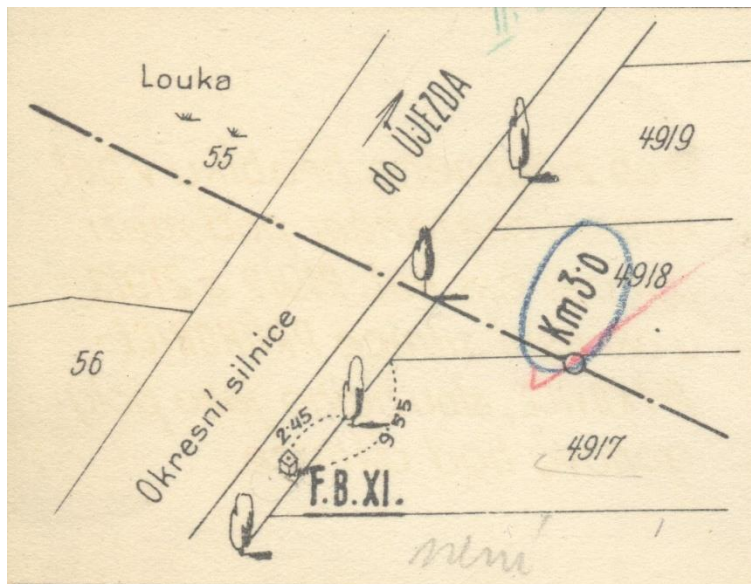

Vyměřování dálnice 1938/1939

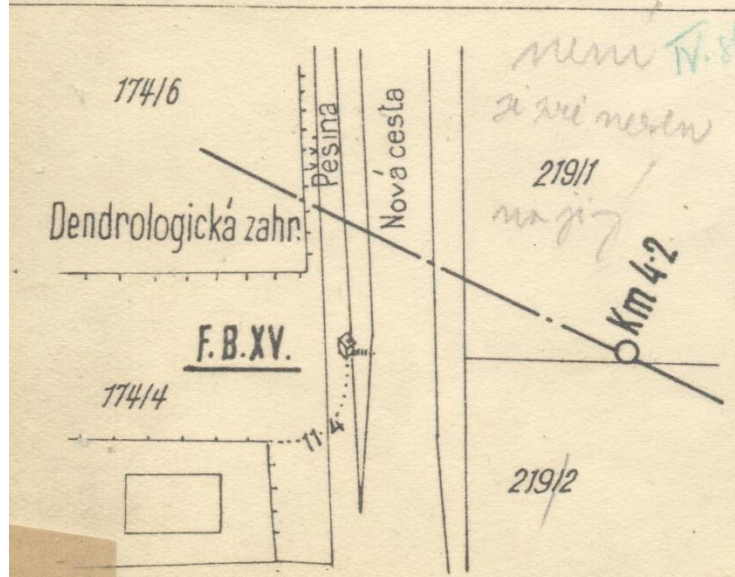
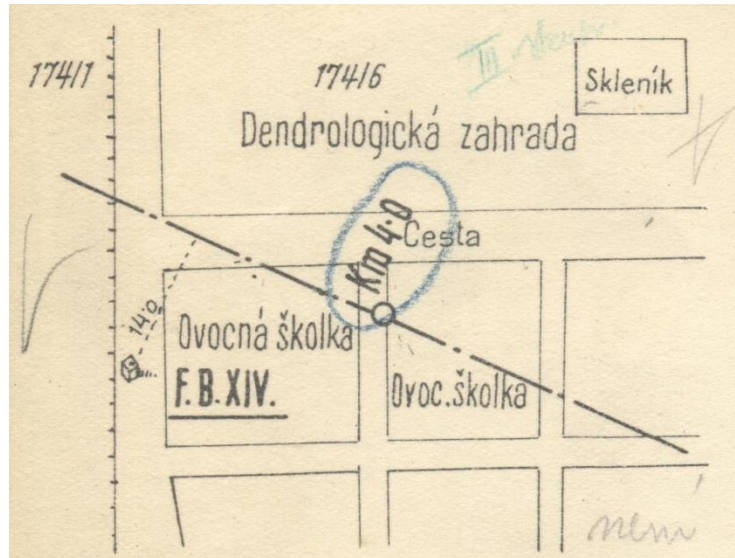

Plánovaný příčný profil dálnice

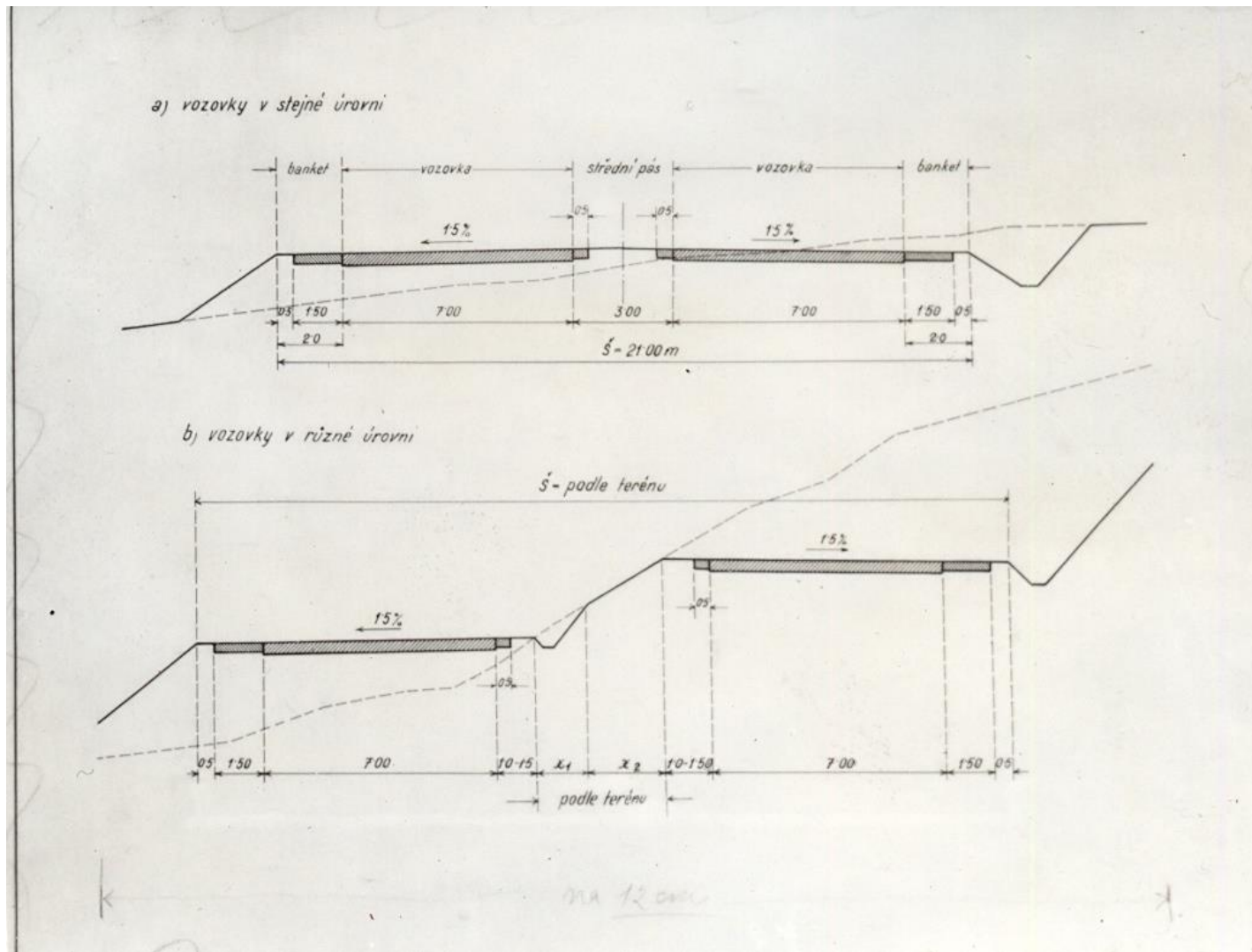

Plánovaný příčný profil dálnice

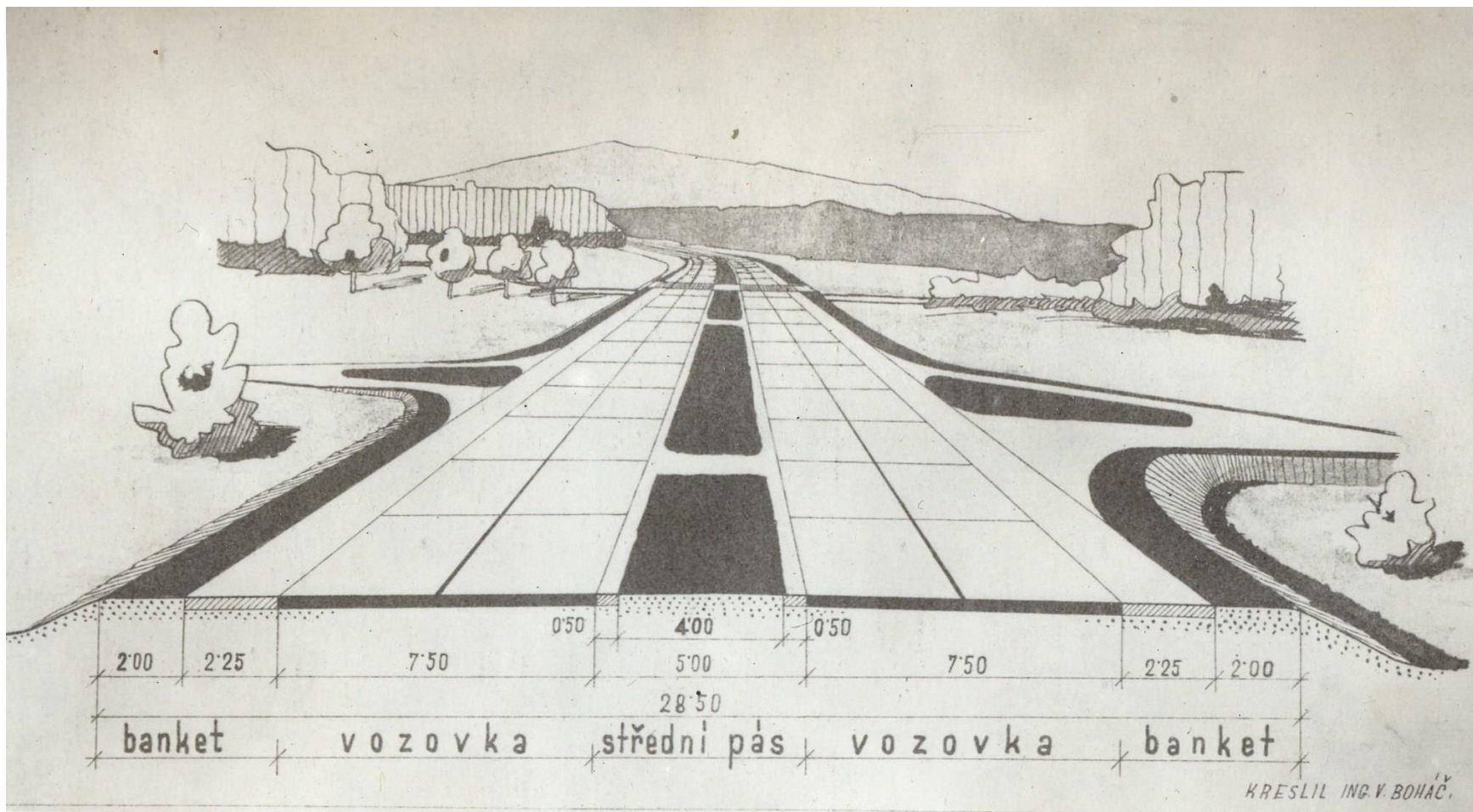

KŘÍŽOVATKA PRAŽSKÉHO OKRUHU
S DÁLNICÍ PRAHA-BRNO

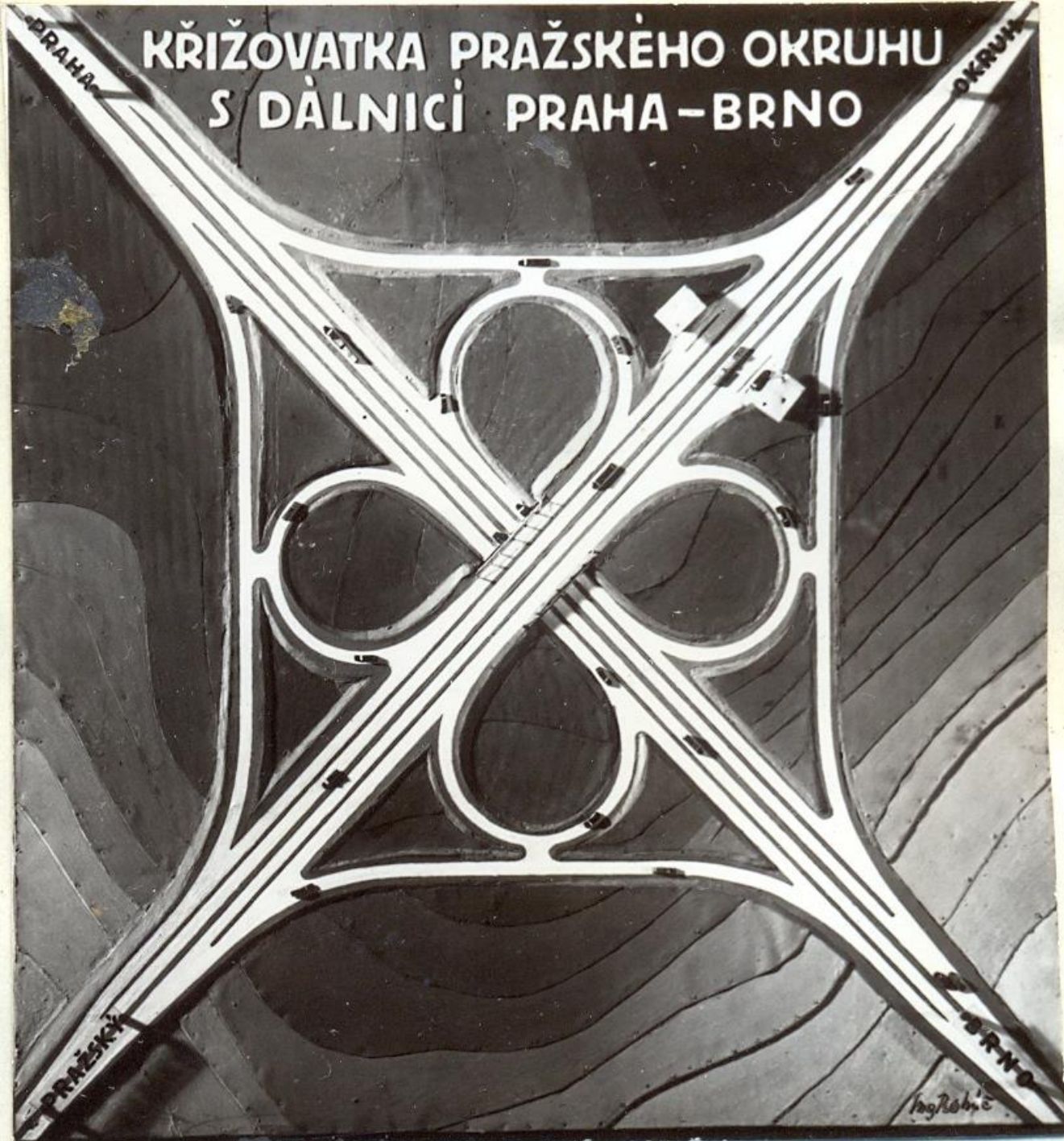

2.5.1939

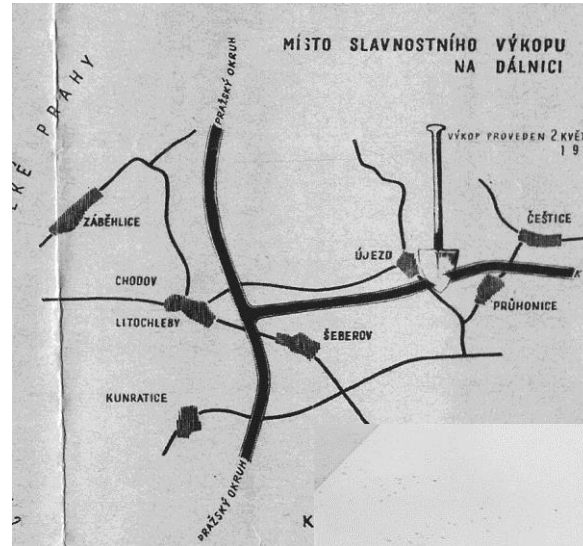



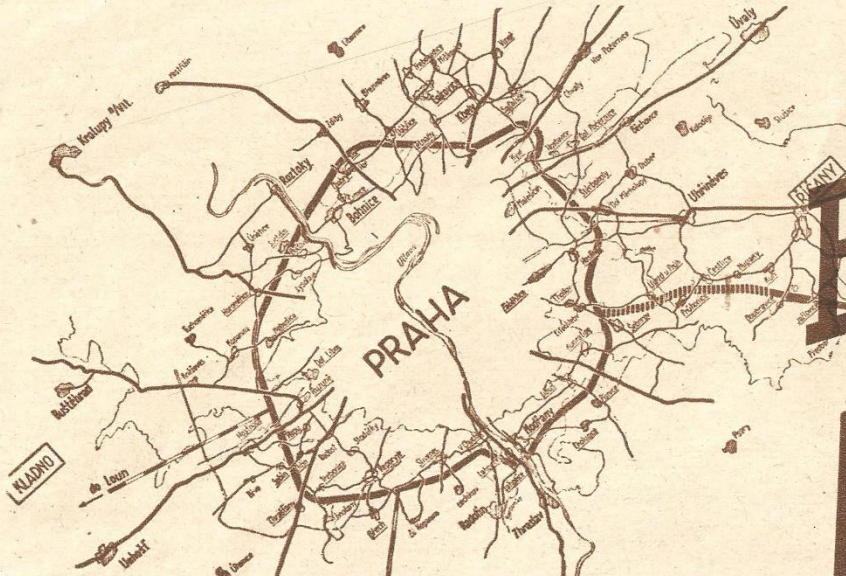

Bílá čára DÁLNIČE

Část naší dálnice s pražským okruhem a průhonickým úsekem, kde byl proveden slavnostní výkop.

Politika, Praha

Snímky: Illek a Paul



Inž. Lozovský zahajuje slavnostní výkop na dálnici v Újezdě-Průhonících u Prahy.



Proslov gen. inž. Noska při zahájení stavby dálnice v Průhonících.

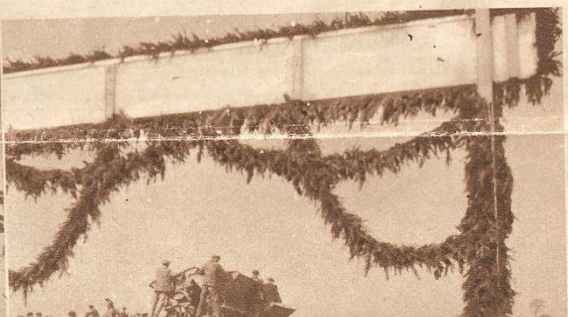

In 9 Vyskočil



Stavební díl 5/1

Chodov, Šeberov, Kateřinky



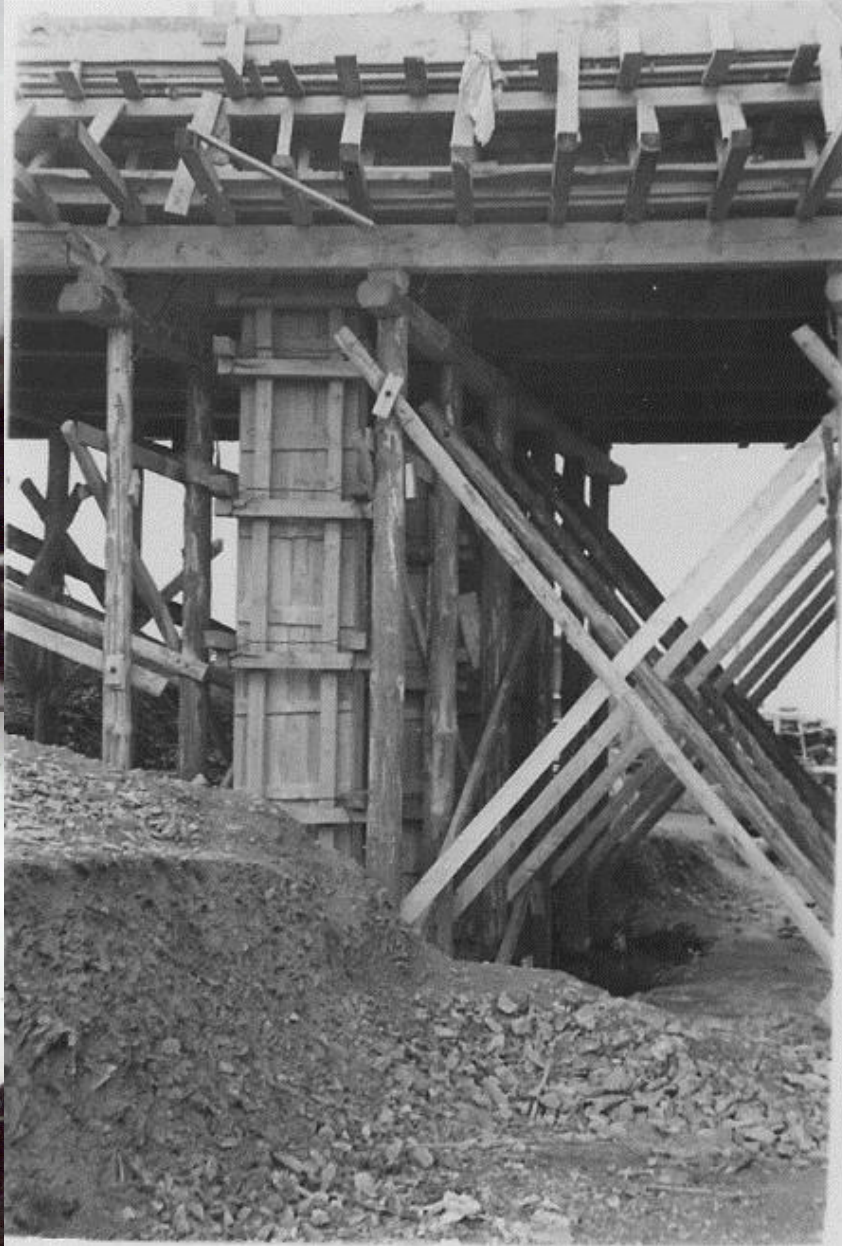





Most přes Botič

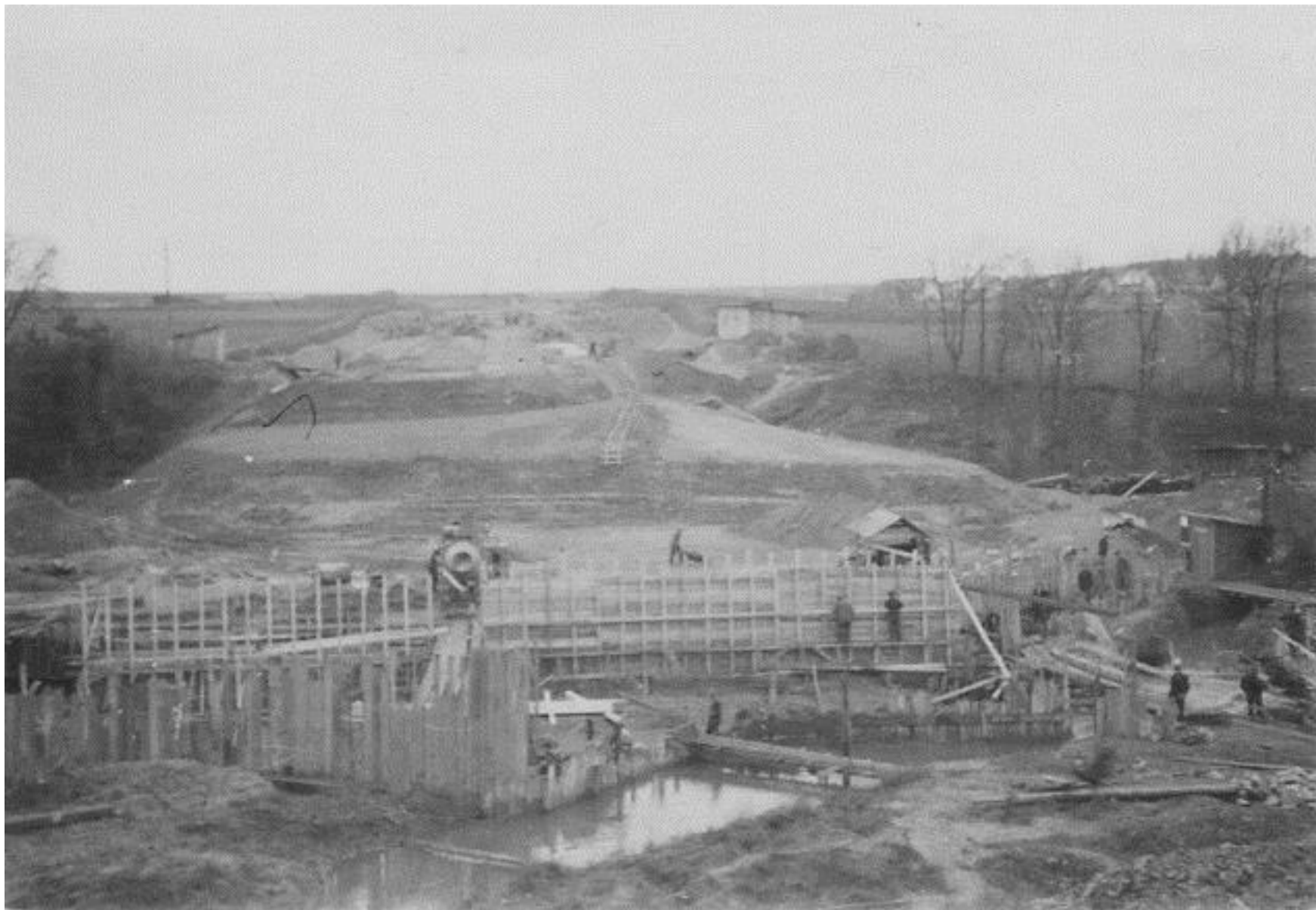



Zima 1939/1940



Zemní práce v
okolí mostu léto
1940



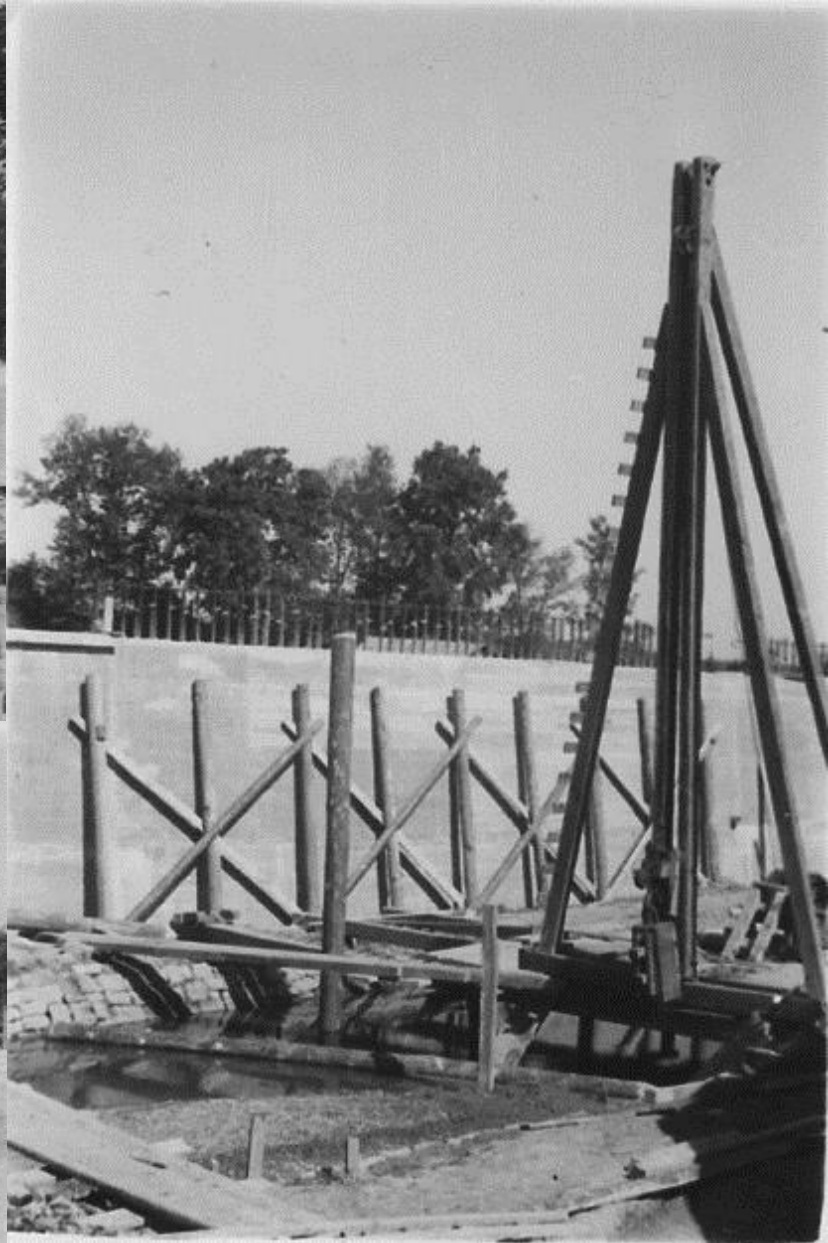

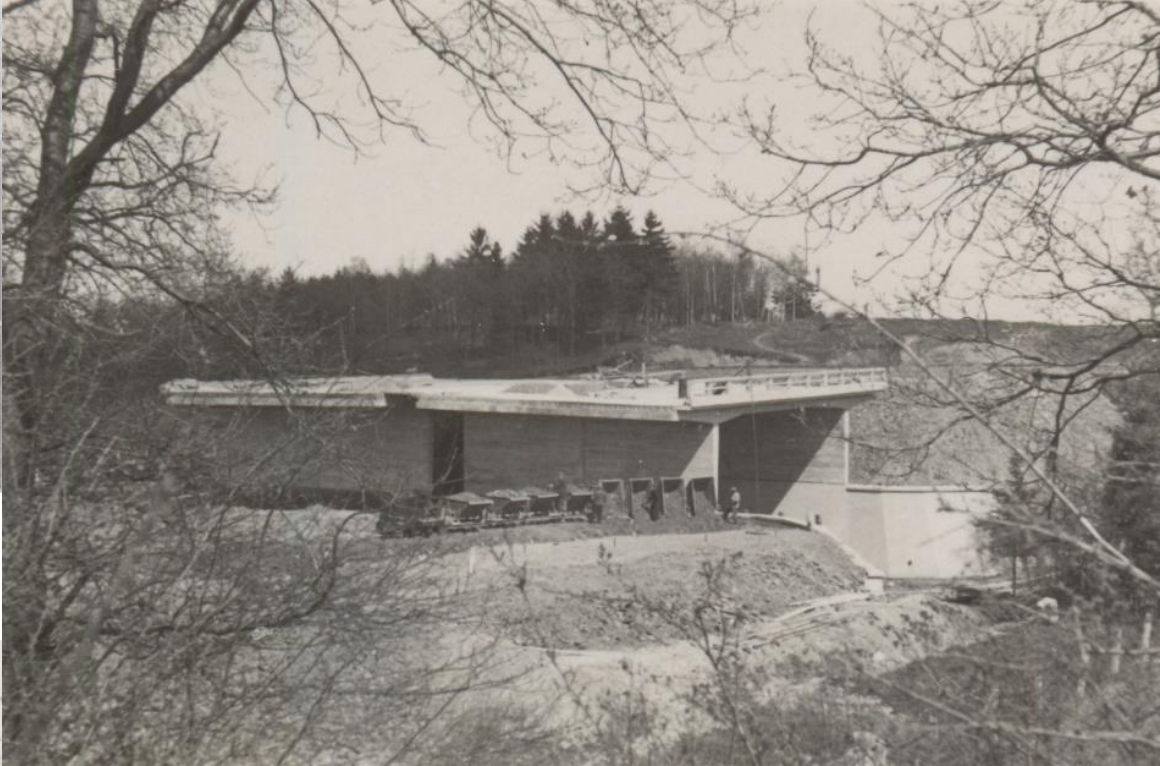

1941



Stavba mostu přes přeložku silnice Průhonice - Pitkovice



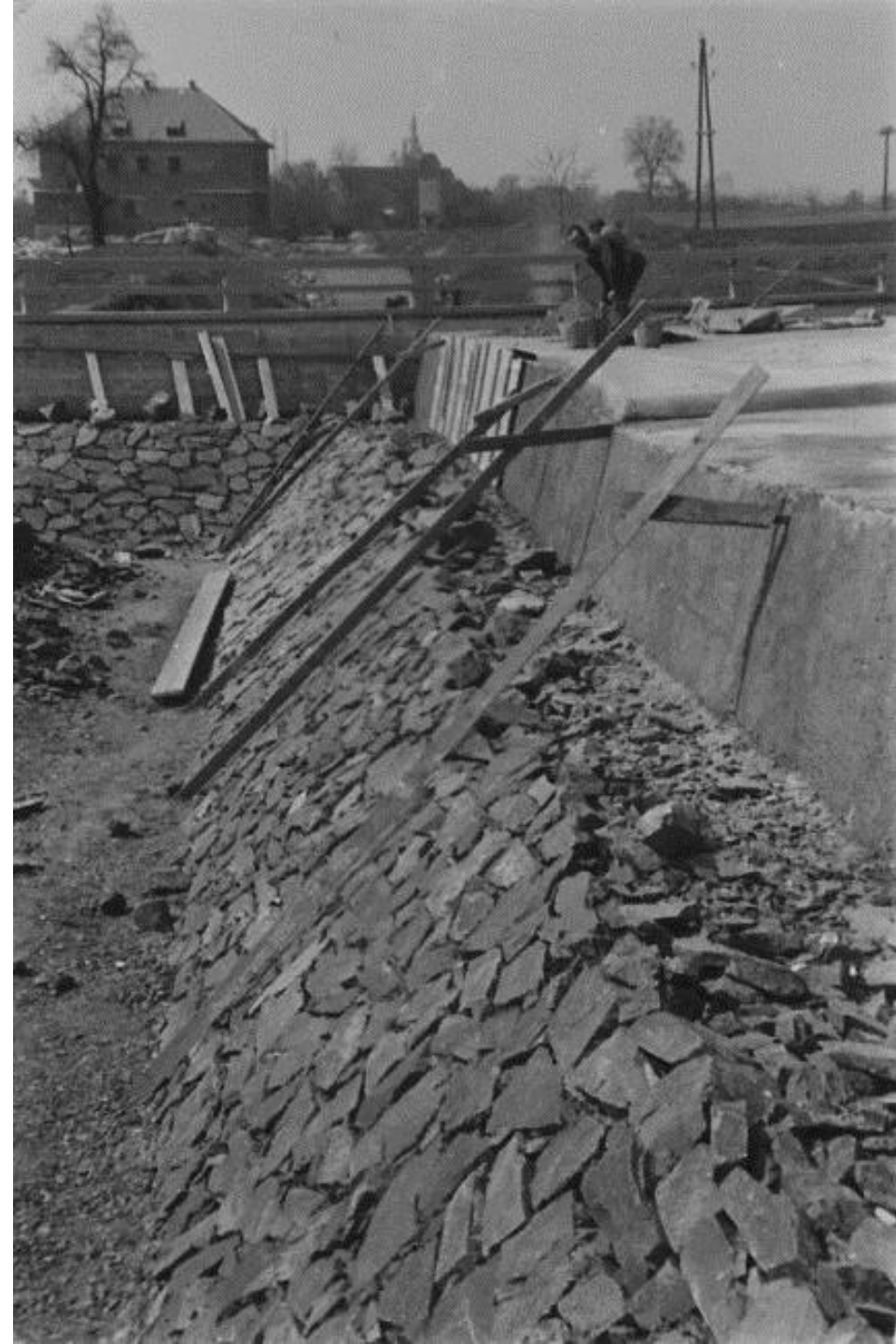



Kamenolom Žernovka nedaleko
Mukařova

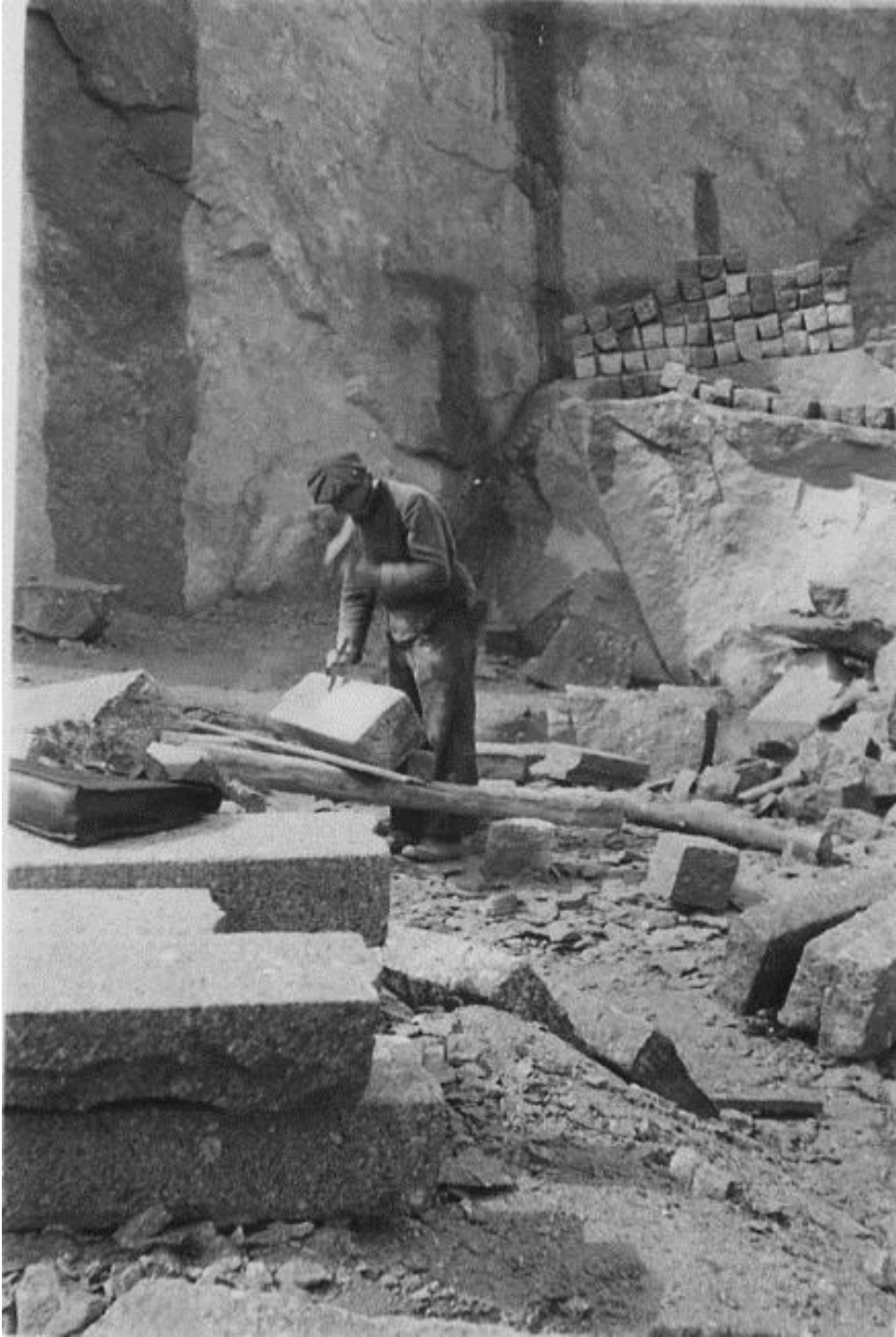





Stavba mostu přes
dálnici. Silnice z
Čestlic do Dobřejovic









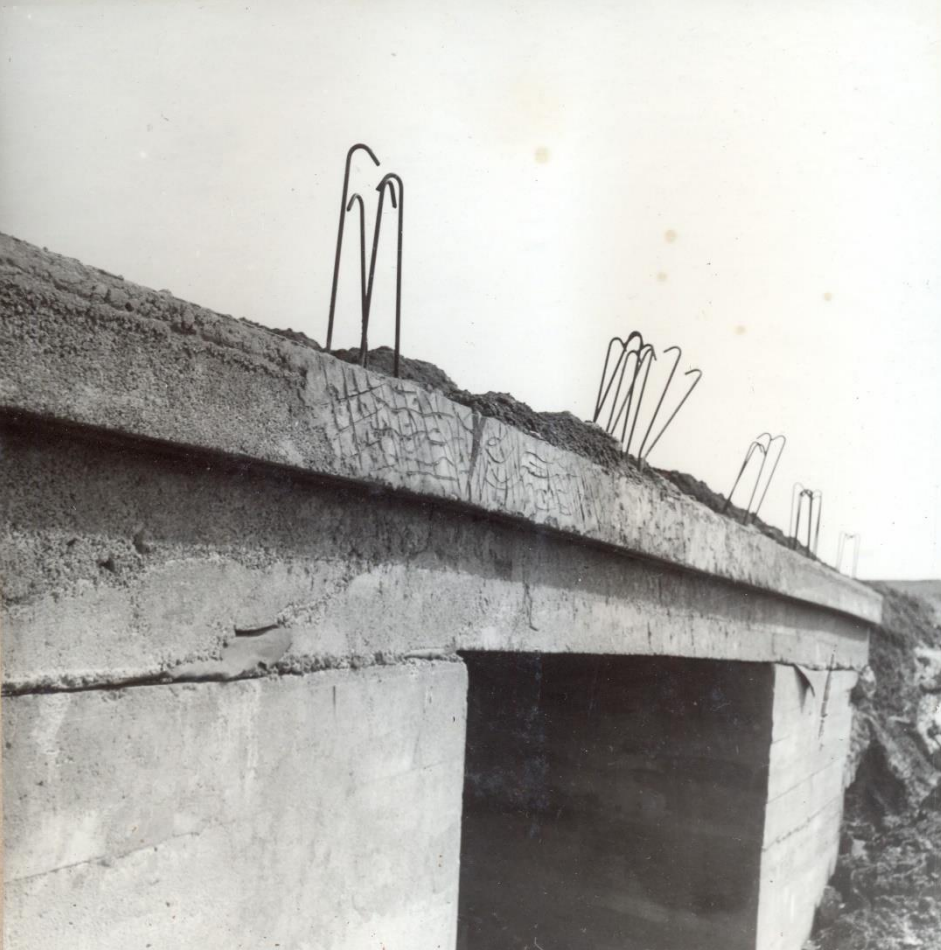

Praha

Mělo být dle plánu.

Naměřeno: VI

VII

VIII

IX

X

XI

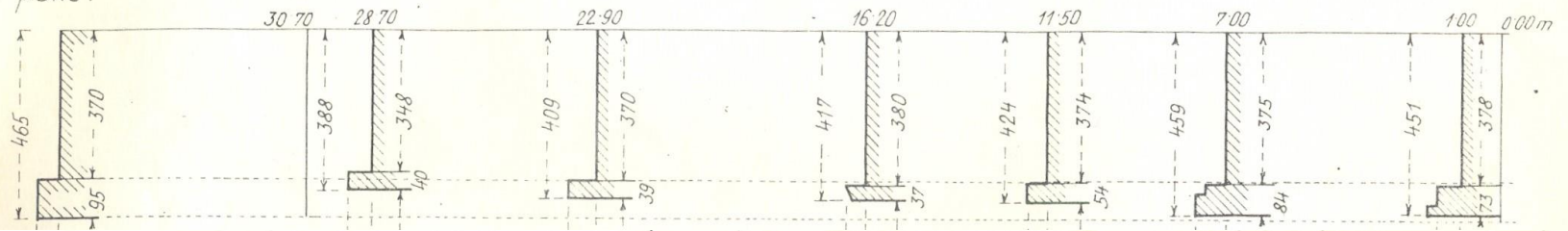

Jihlava

Mělo být dle plánu.

Naměřeno: I

II

III

IV

V

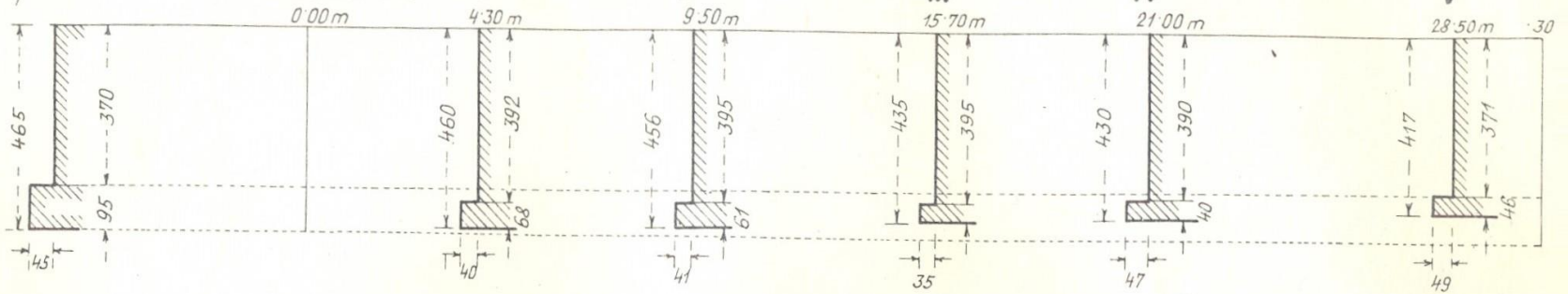

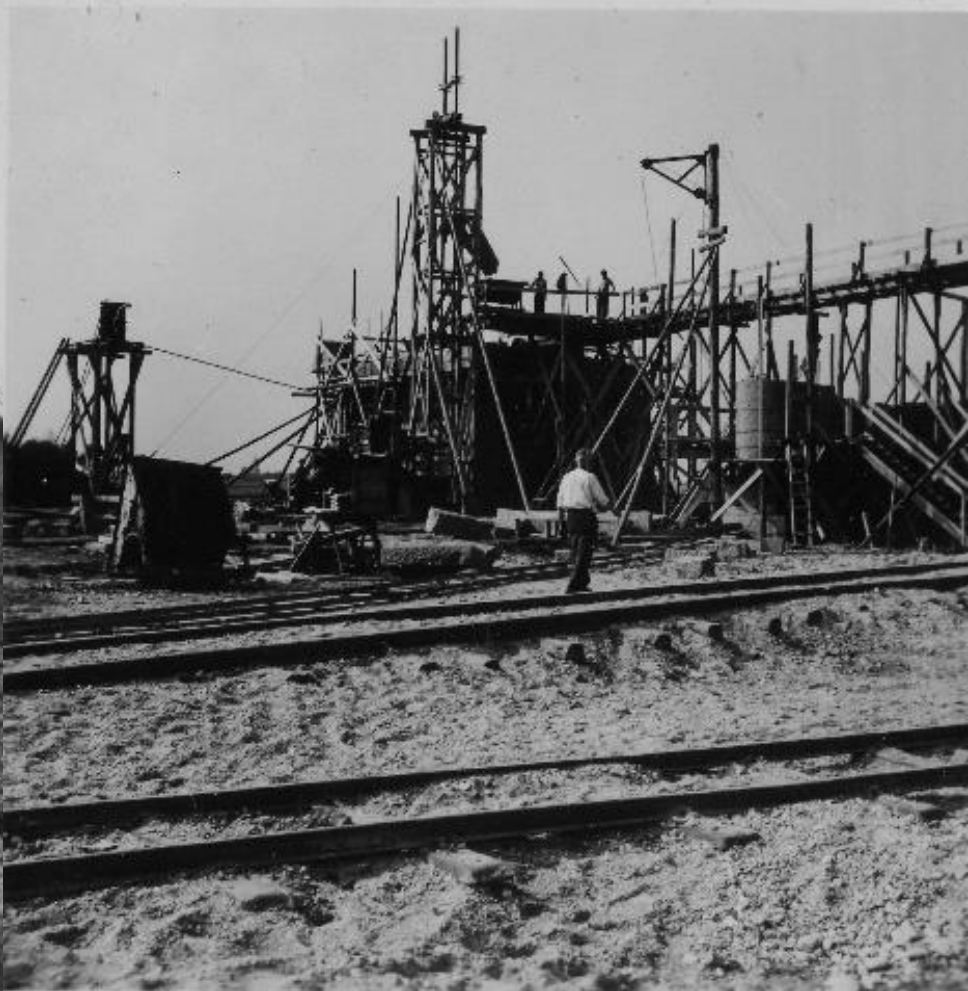

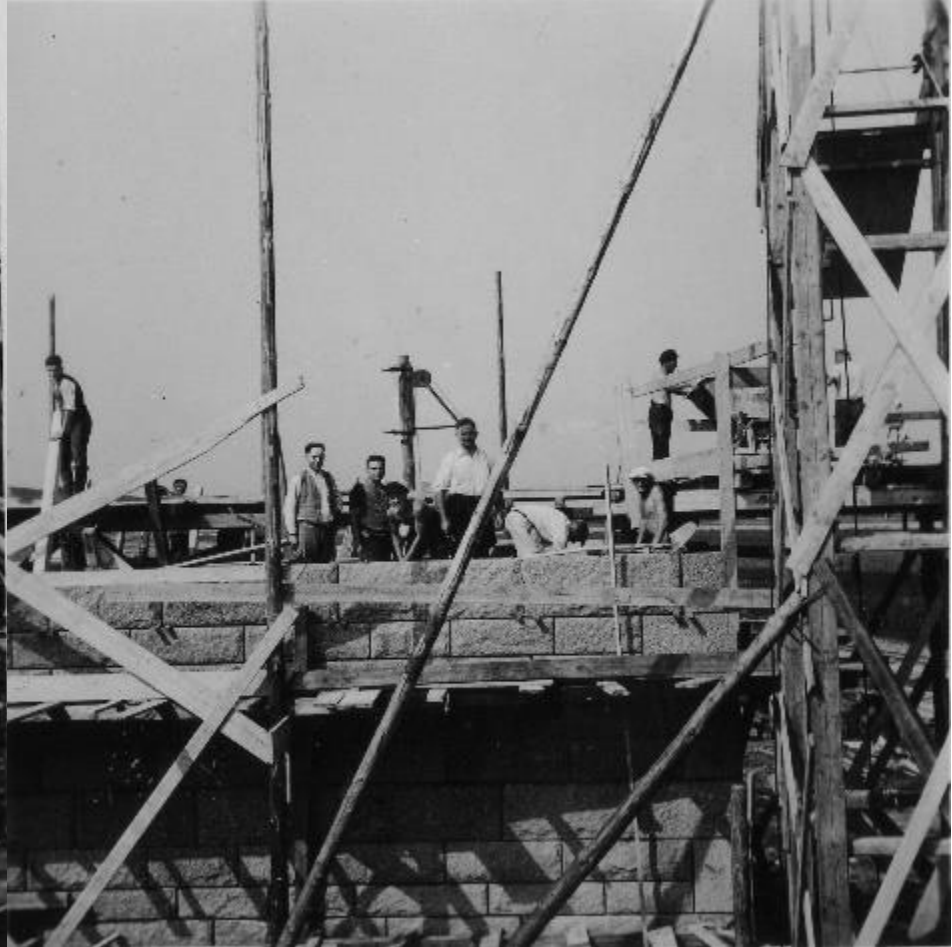
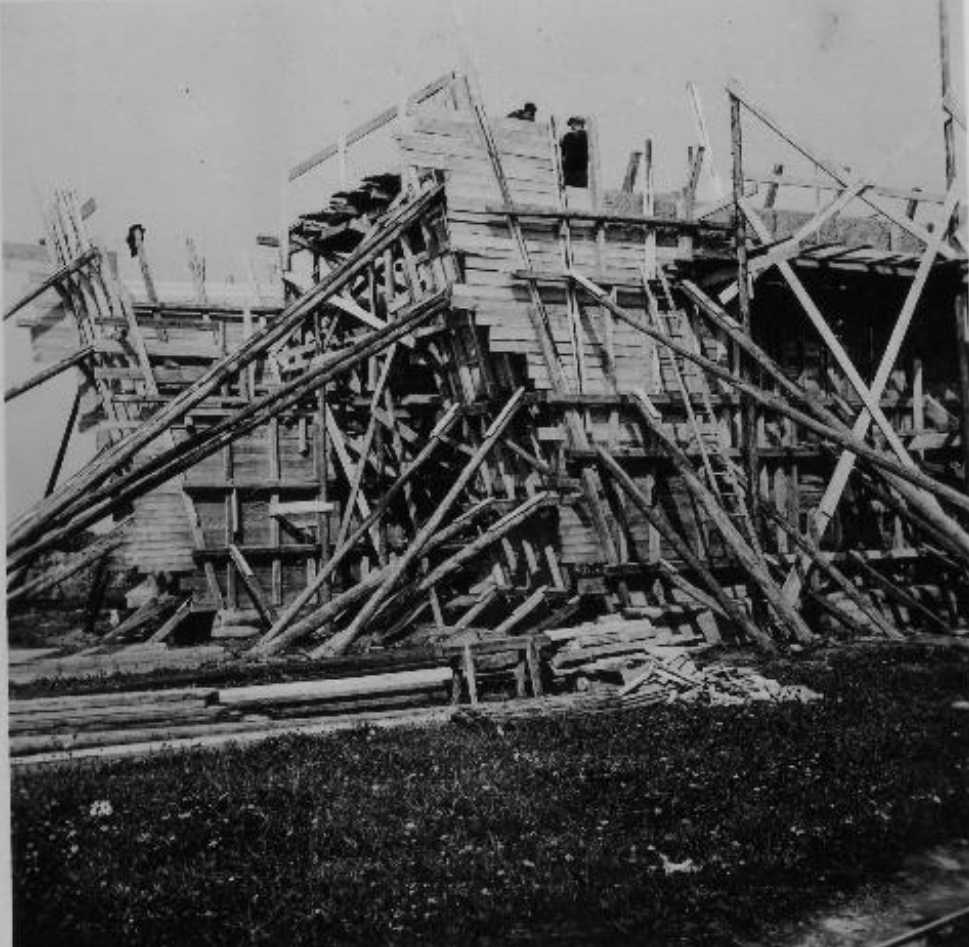



FOTO VÁCLAV LÍDL 1966



Stavba dálnice díl 6/2

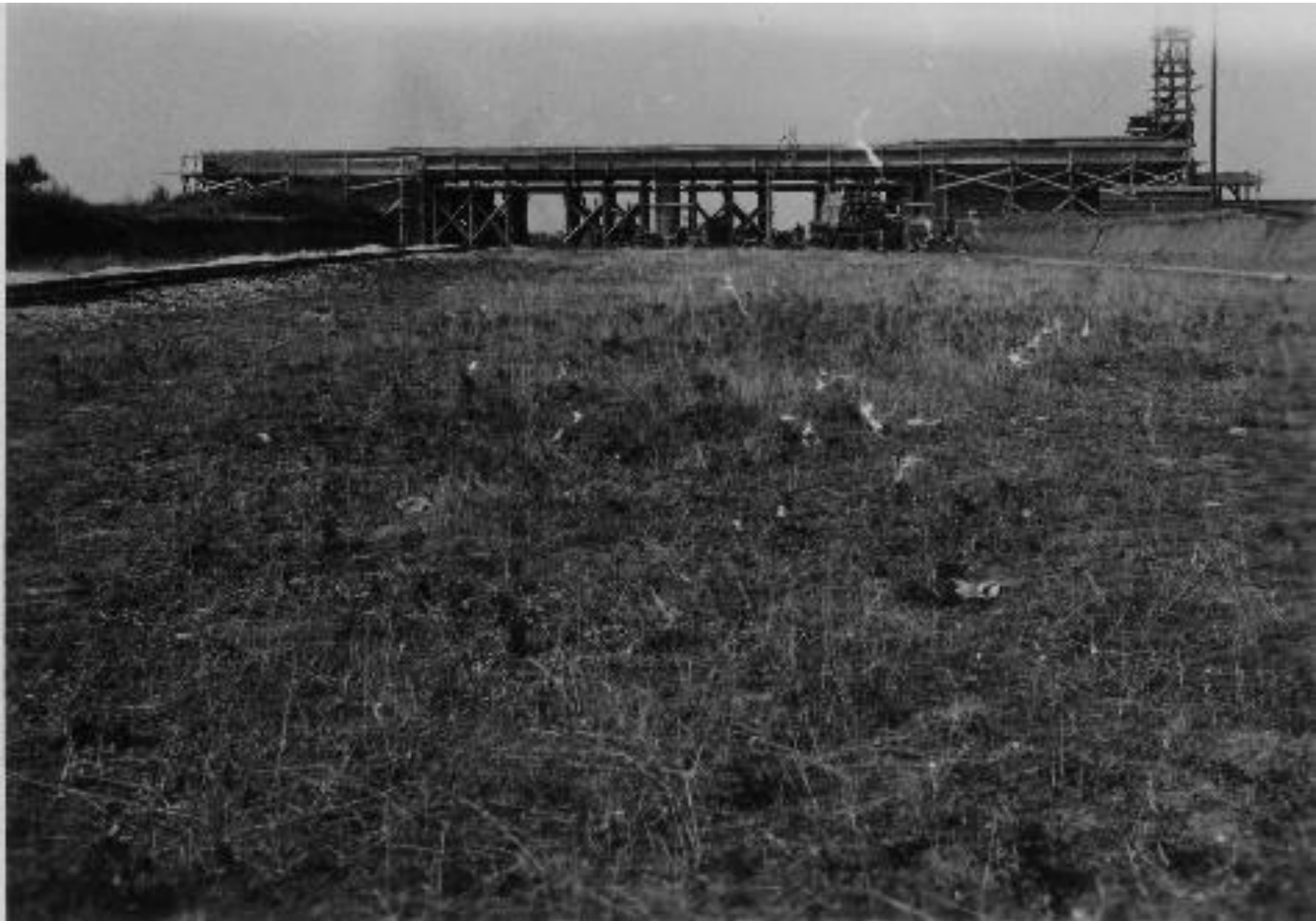

Lopatová rypadla



Přesun materiálu

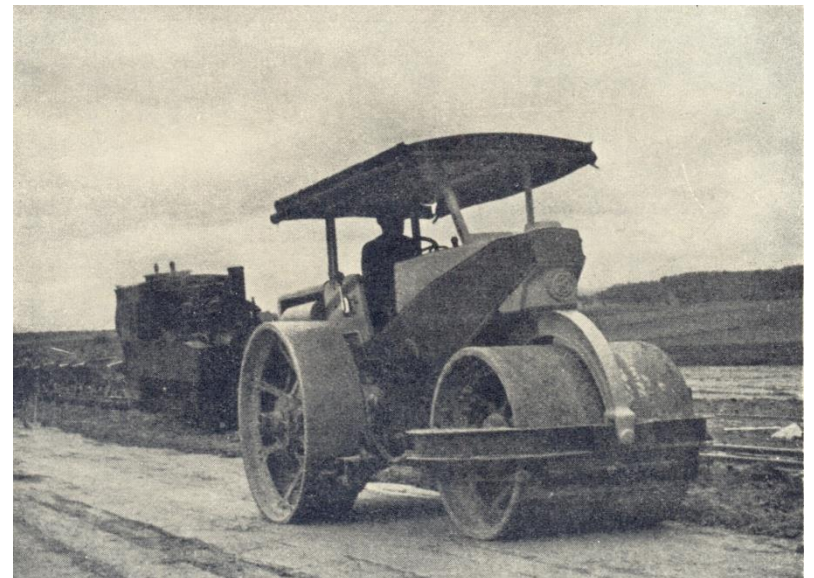
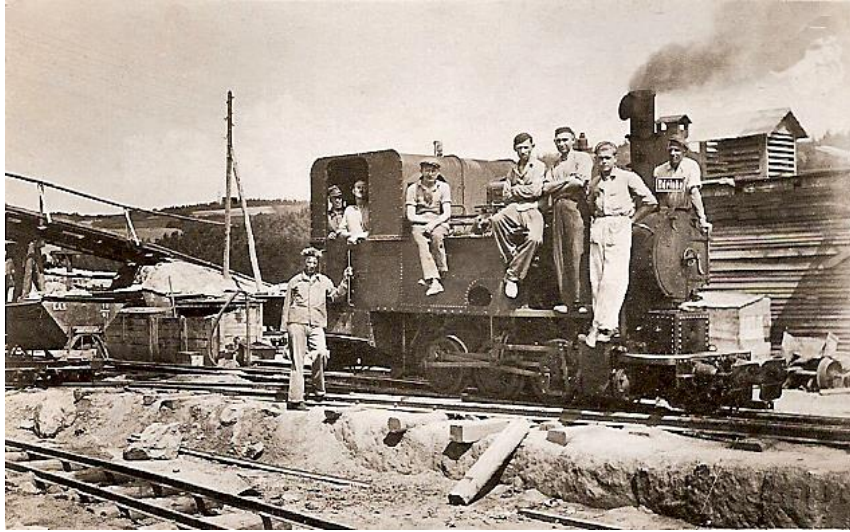

Hutnění tělesa dálnice



Drtič kamene

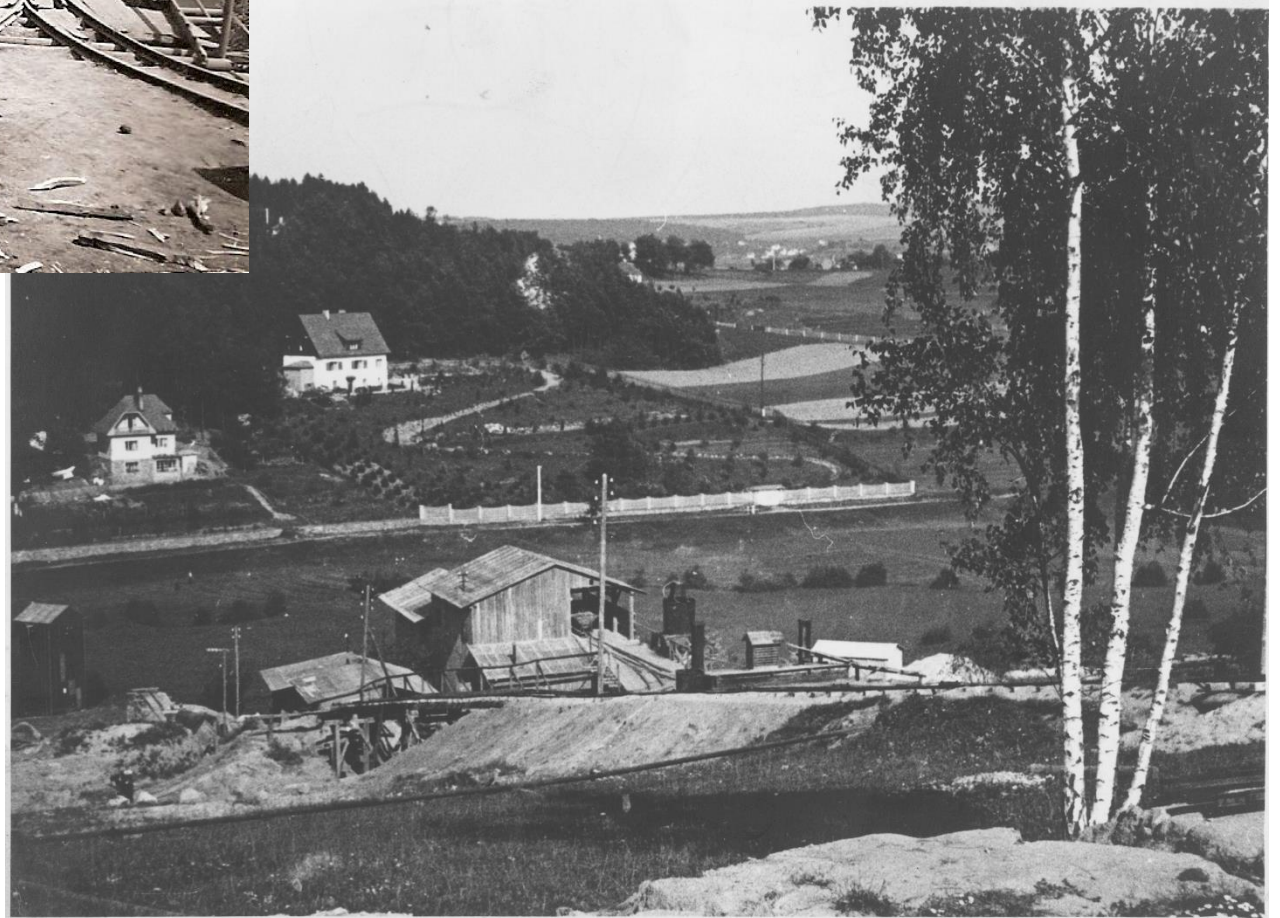
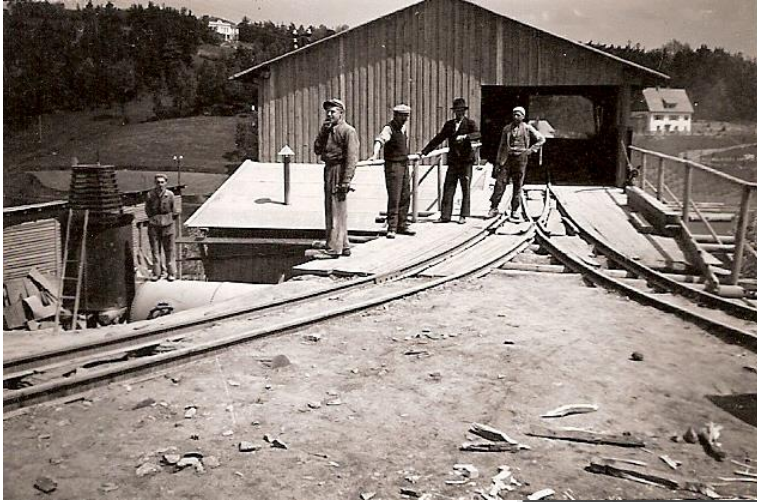



Všešimý

Božkov

Most přes Kunický potok 1940

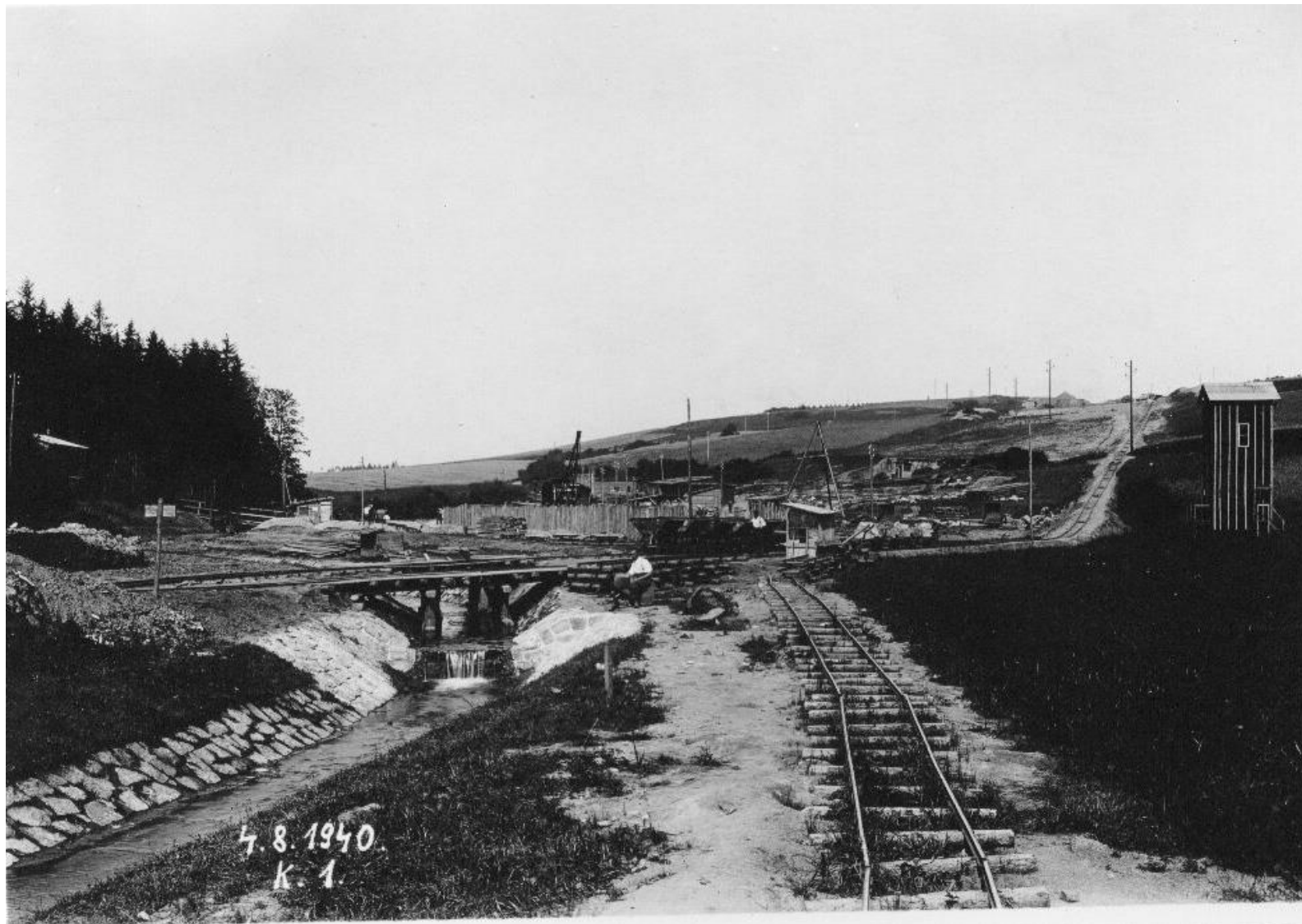

Most přes Kunický potok 1940



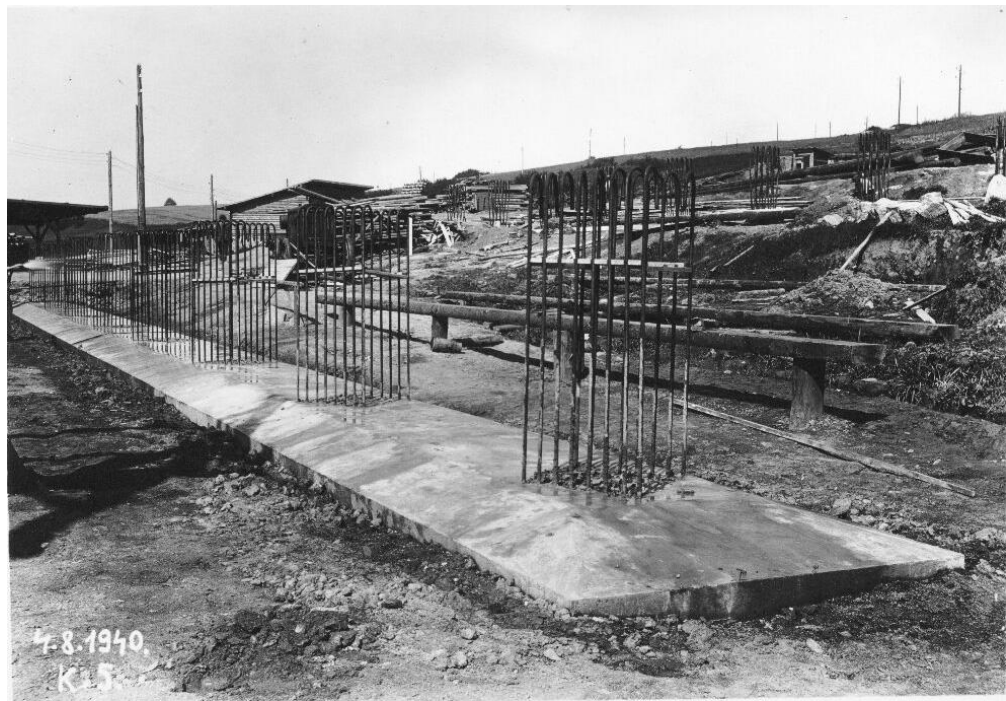

Most přes Kunický potok 1941

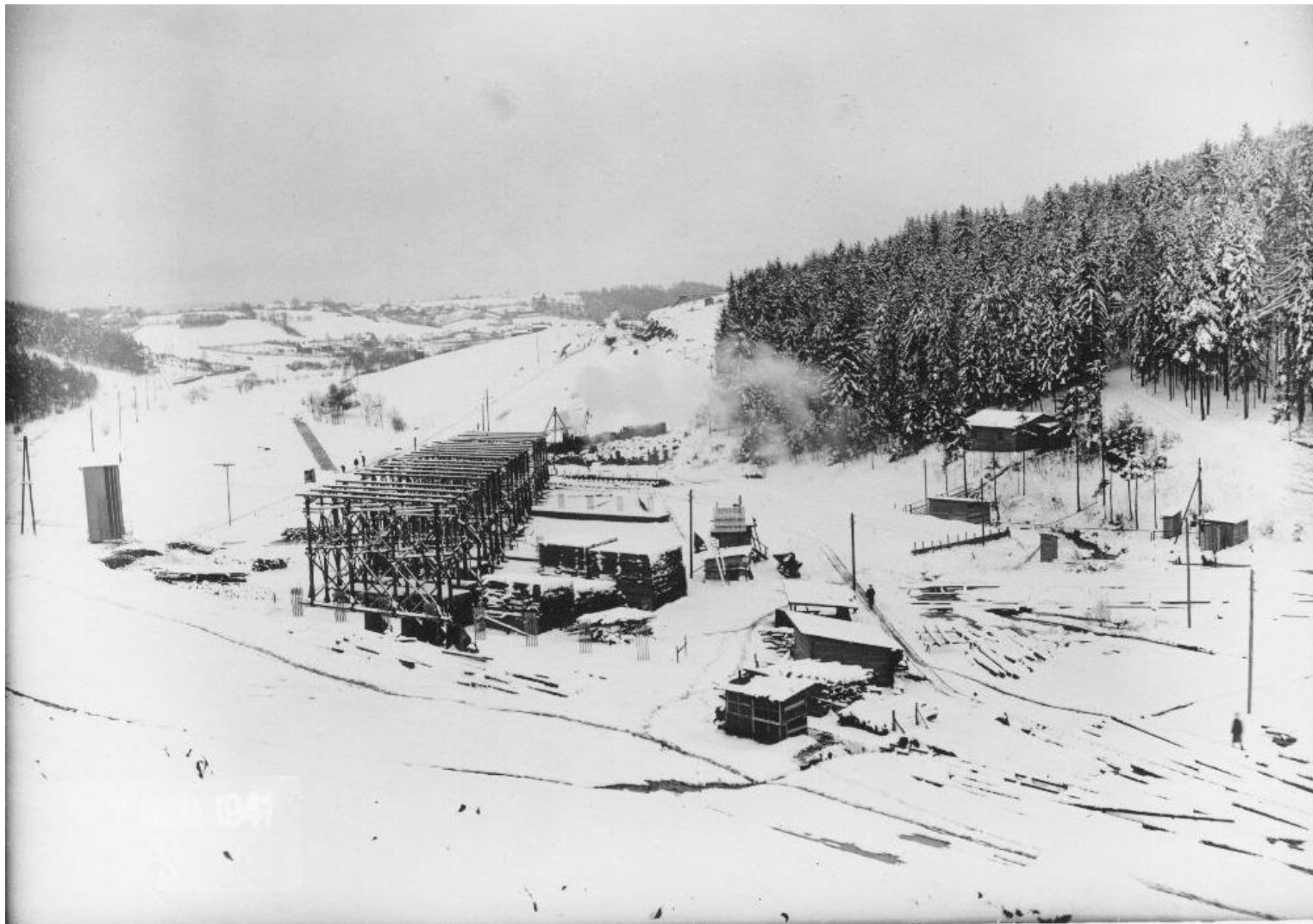

Most přes Kunický potok 1941

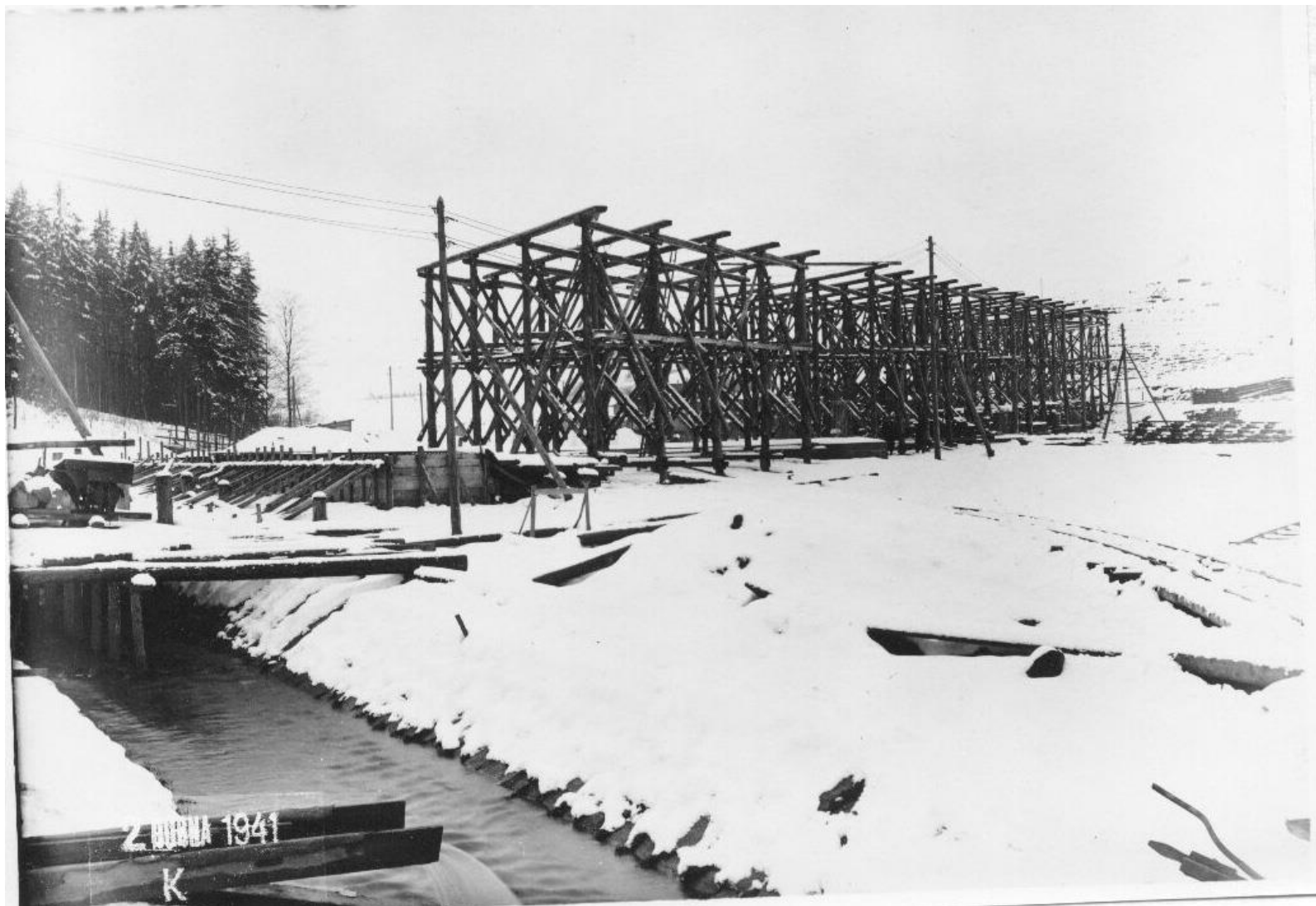

Most přes Kunický potok

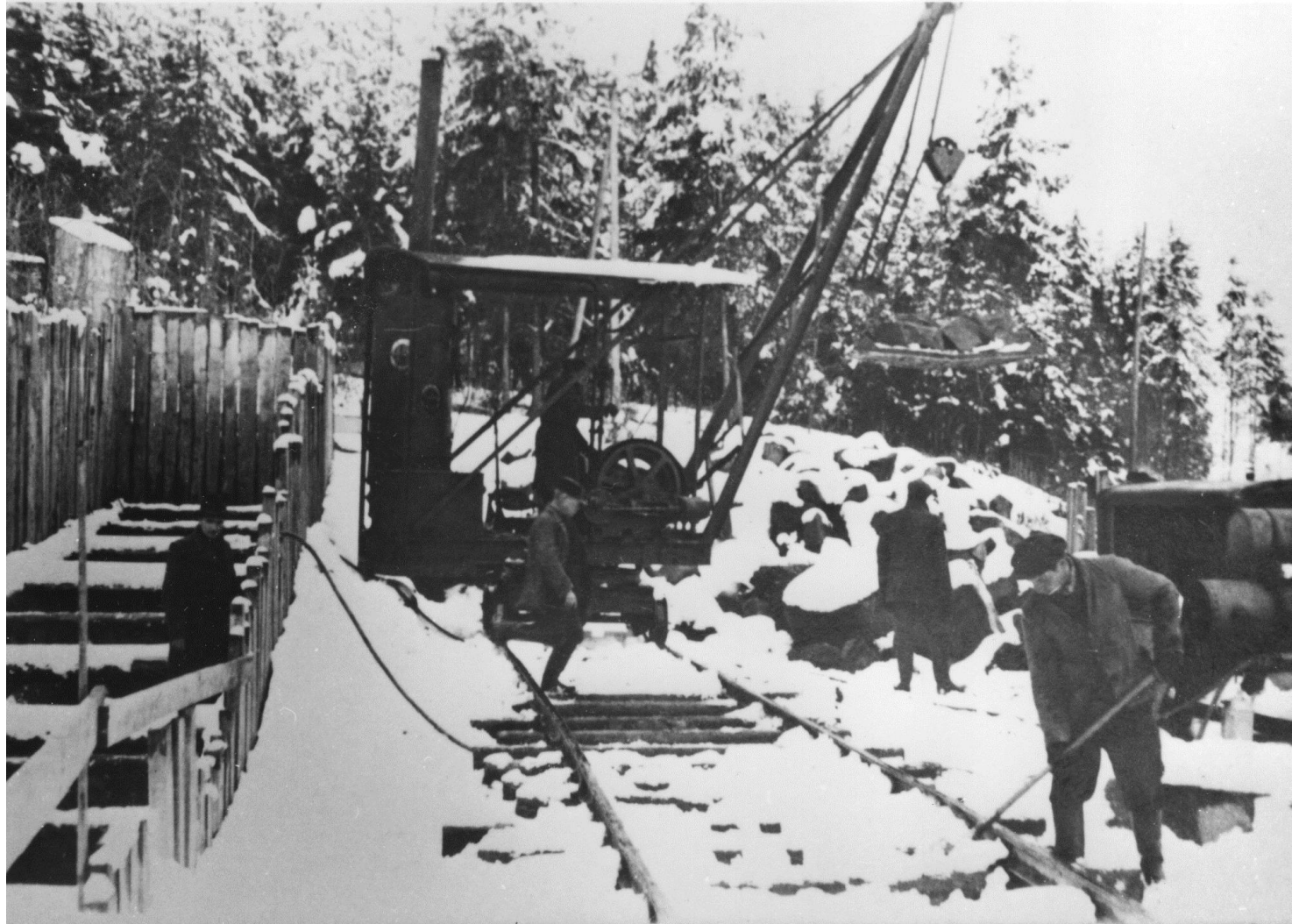

1964



1966



Most přes Kunický potok



Most přes Kunický potok





Stavba
mostu přes
polní cestu
1940

Mezi Kunicemi a Božkovem















Příloha k č. 23324 19 40 GRSD

GENERELNÍ PROJEKT MOSTU PŘES BOŽKOVSKÝ POTOK U BOŽKOVA NA

Příloha 1A

POHLED 1:200.

OSTĚVY Z BETONU, J. EVENT ŽUL. OBKLAD

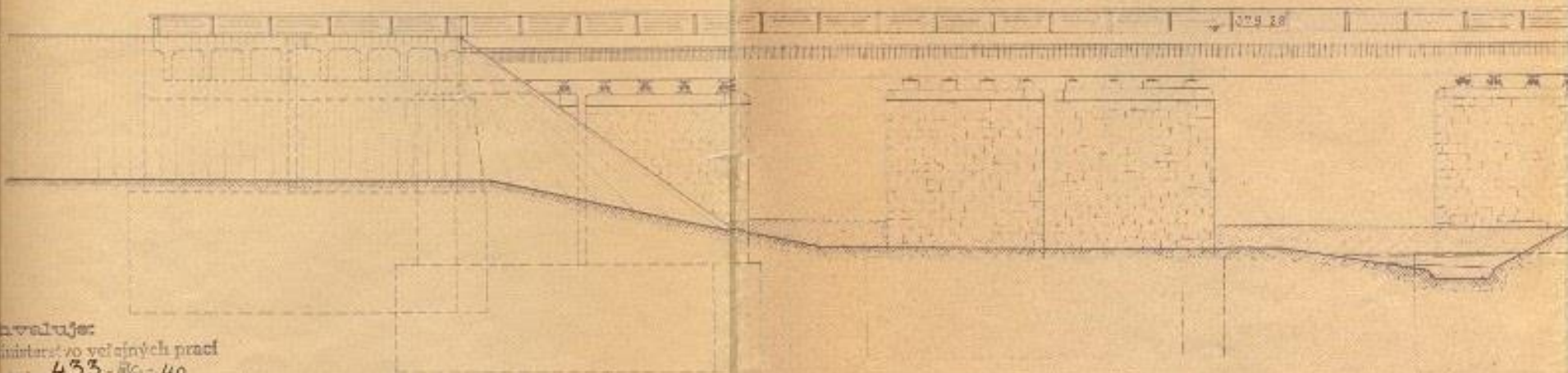

Inženýr:
 Ministerstvo veřejných prací
 č. 433-56940
 dne 11. 12. 1940
 Za vedoucího

J. J. Jiden

22. 12. 1940.

VA NA DÁLNICI ZÁPADO-VÝCHODNÍ-DÍL 6/1-KM 9'067.

00.

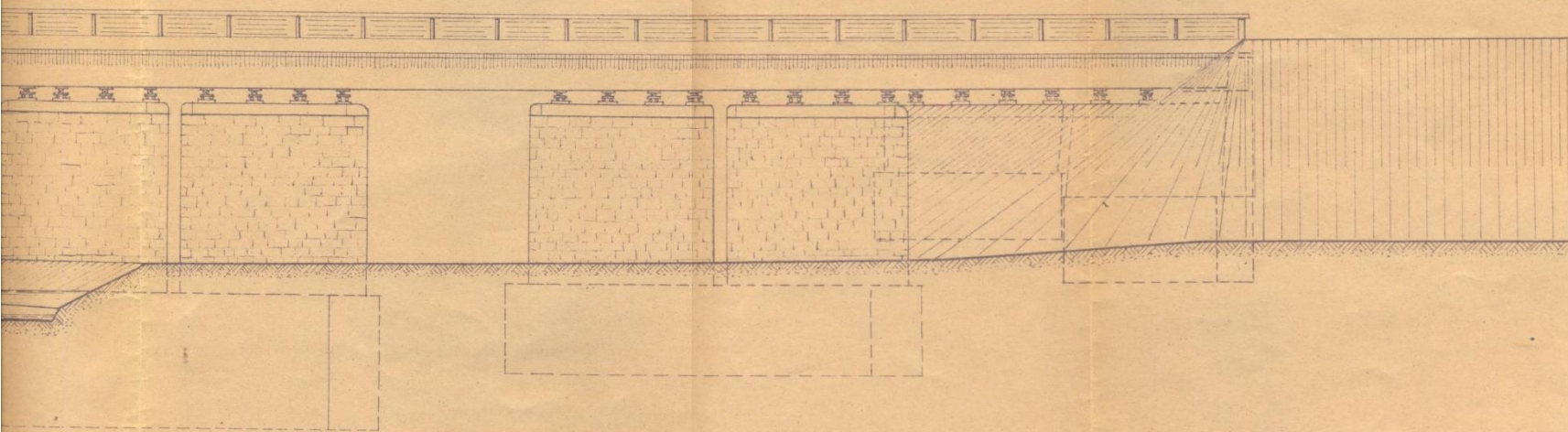

REVIDOVÁNO ODDĚL. MOSTNÍM G.Ř.S.D.

J. Štěpánek
Ing. Pěšina

sa
ING. RADIM MATOLÍN,
68. aut. civ. inženýr stavební a stavitel
PRAHA XII. ÚZKÁ 26. Tel. 555-33.
Ing. Burdík

Mostní oddělení GŘSD

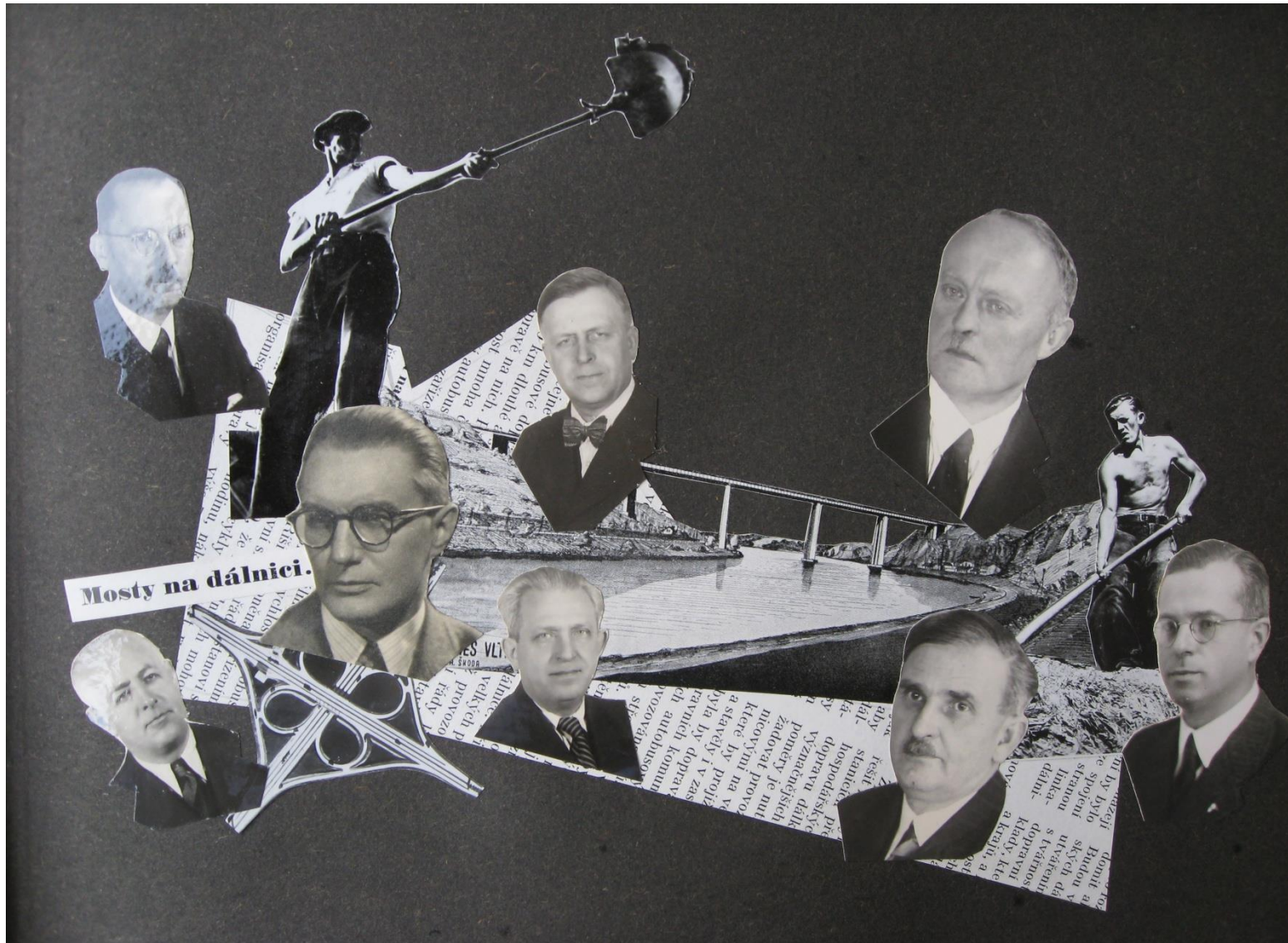

Vizualizace mostu 1939



MOST PŘES ÚDOLÍ POTOKA ŠMEJKALKY.

FOTOMONTÁŽ : ING. V. BOHÁČ

Kabelový jeřáb a stavba mostu

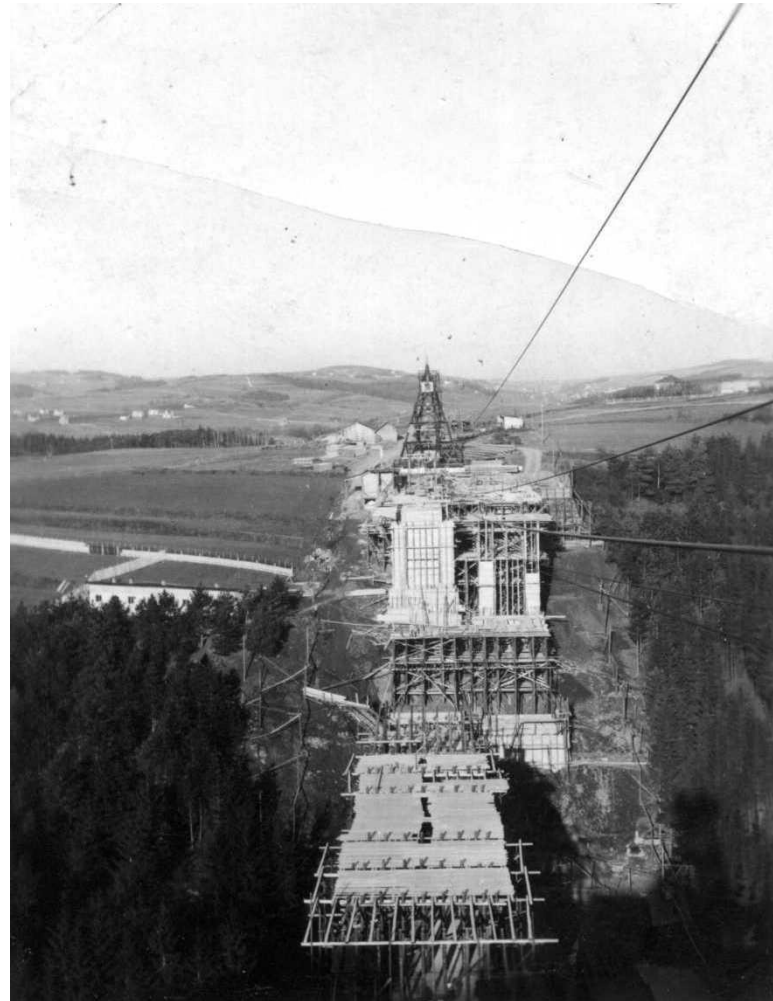

Stavba mostu v létě 1940

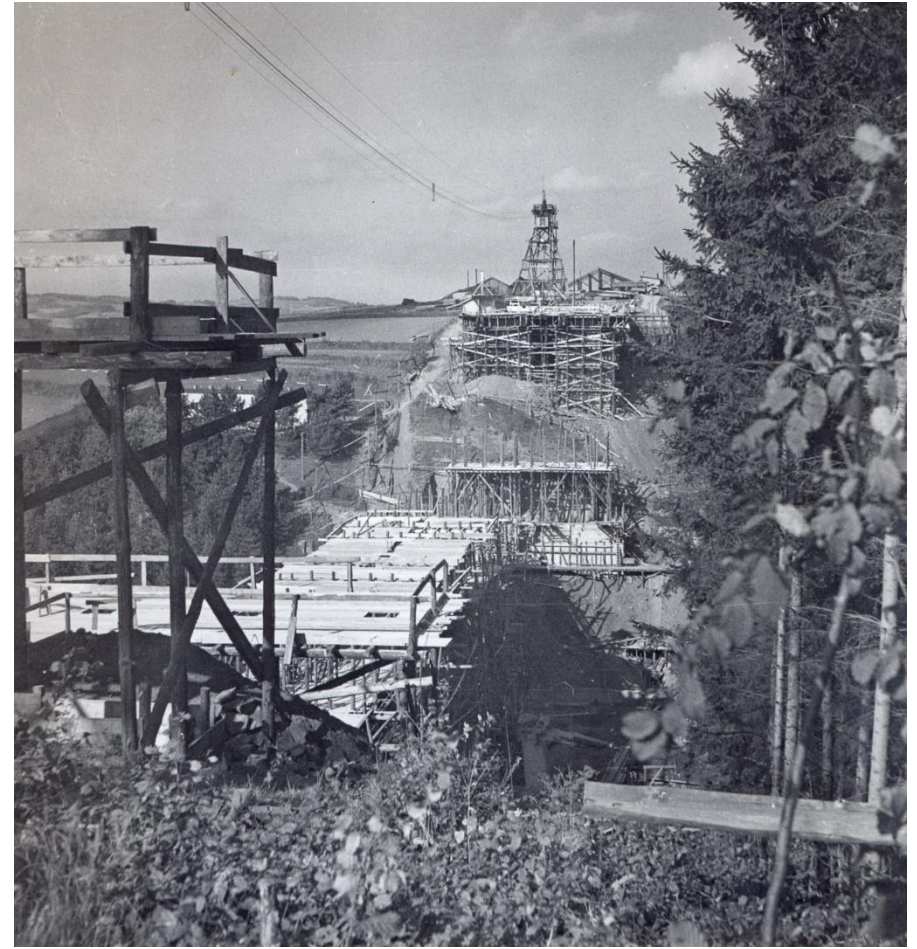

Celkový pohled na stavbu podzim 1940





Ing. Dr. Jan Blažek

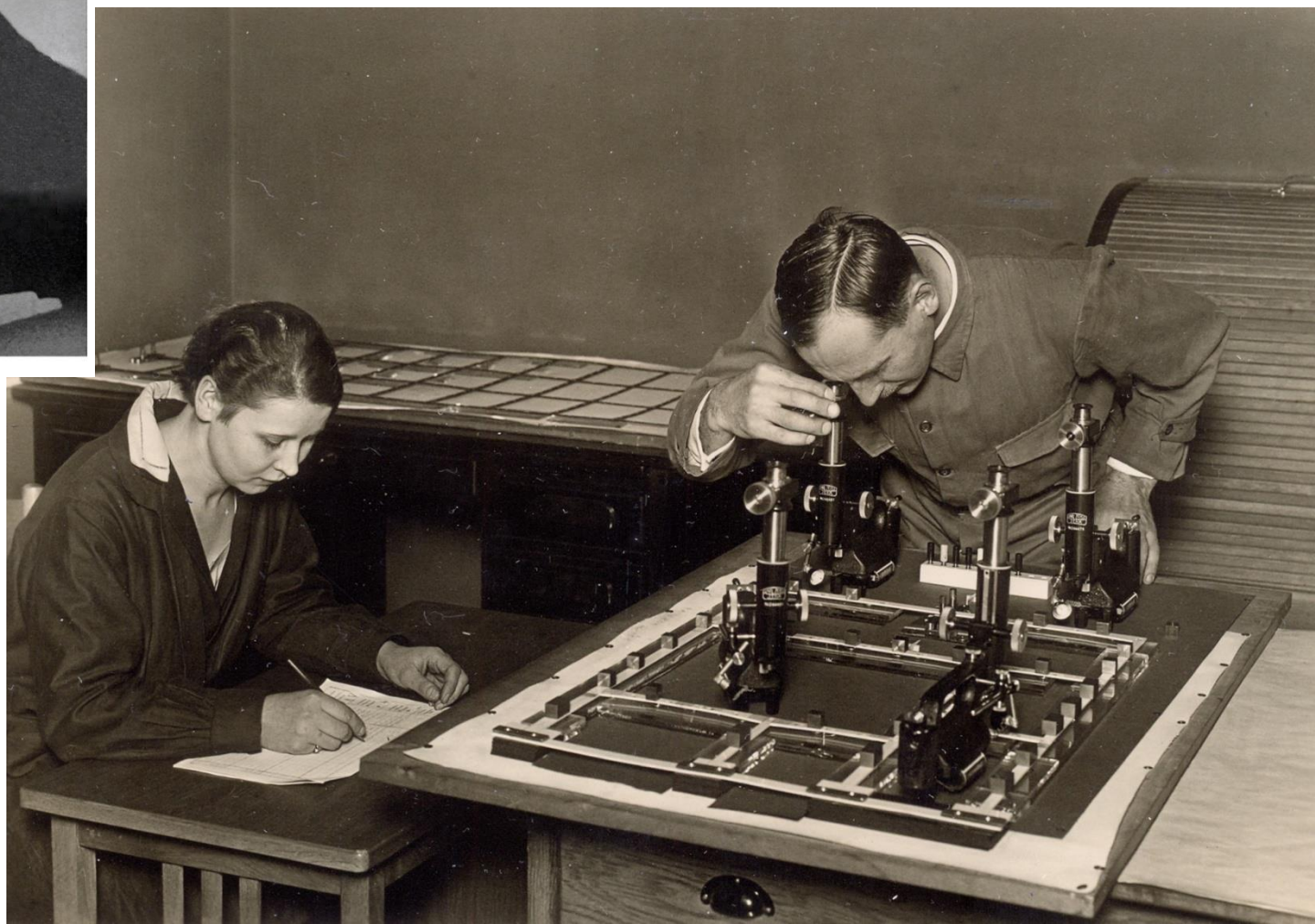

Metoda nepřímé experimentální statiky

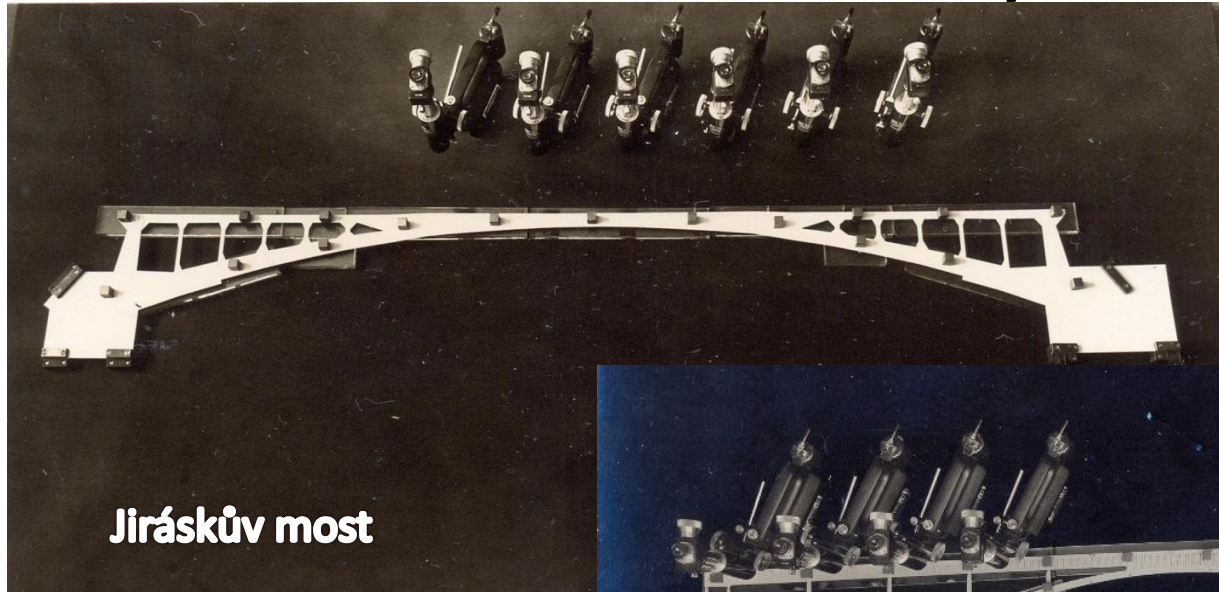



Vestec u
Hříměždic

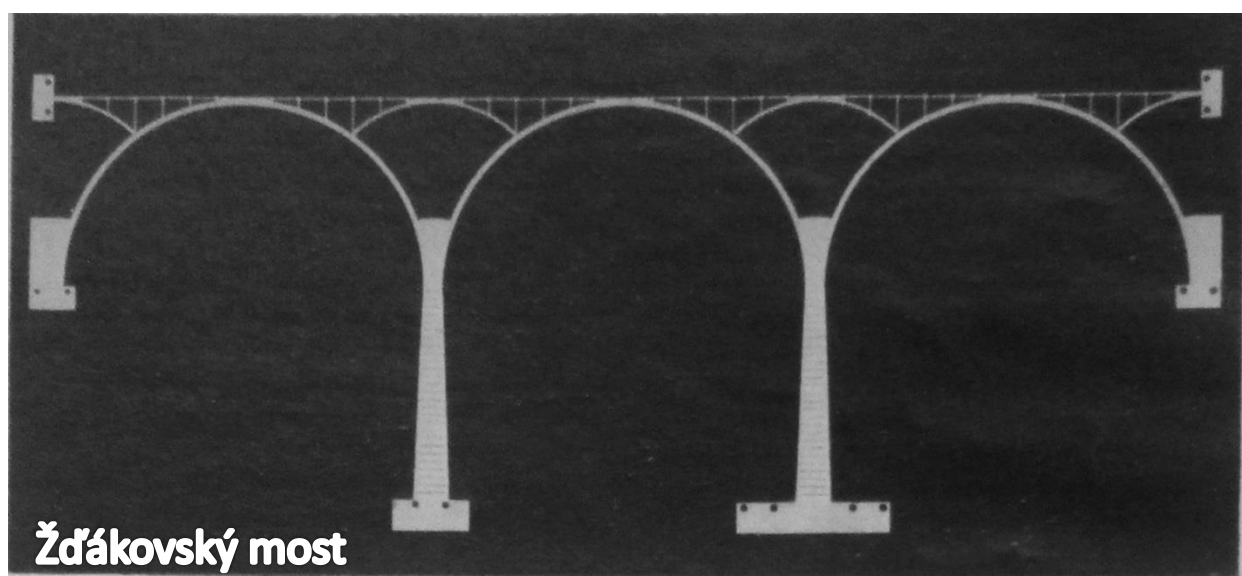

Žďákovský most

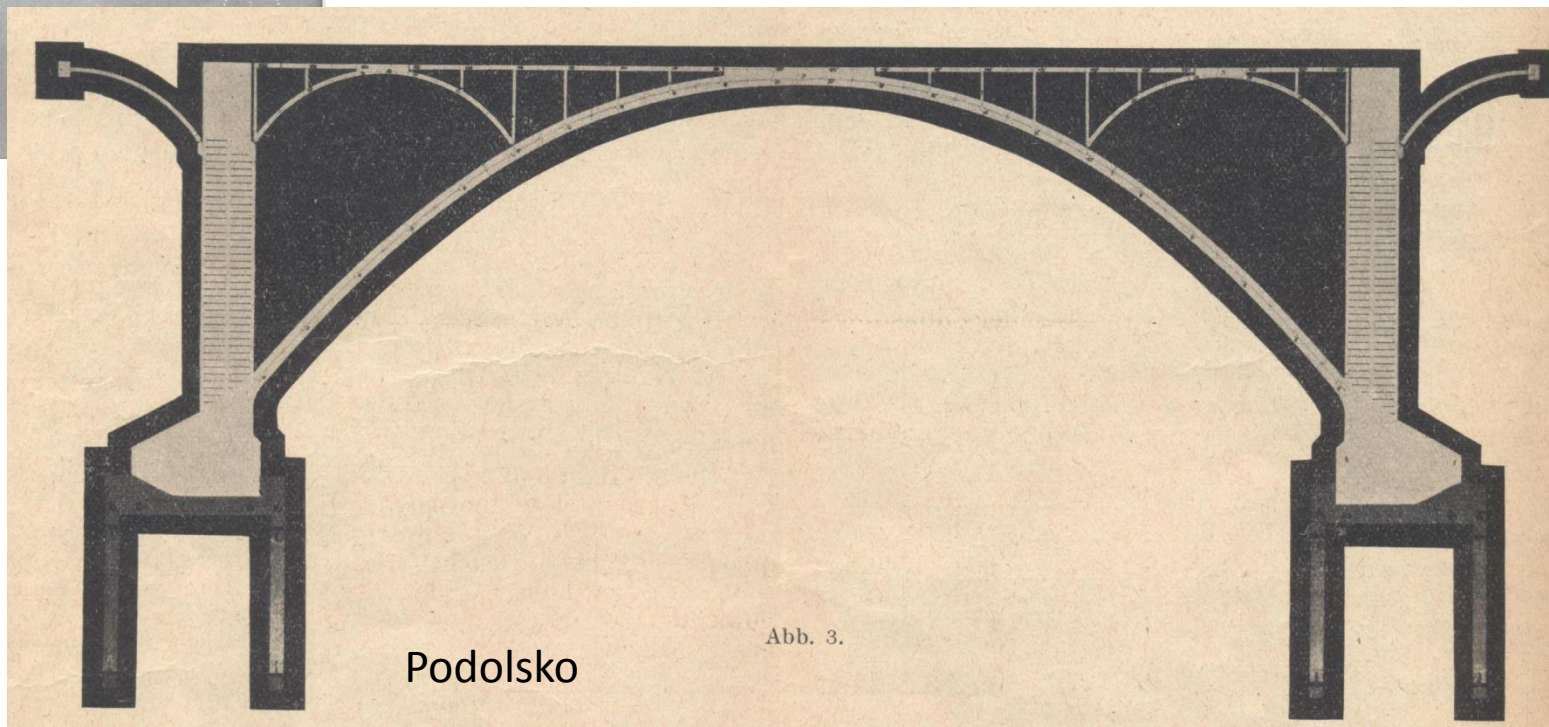

Podolsko

Abb. 3.

Úpravy projektu

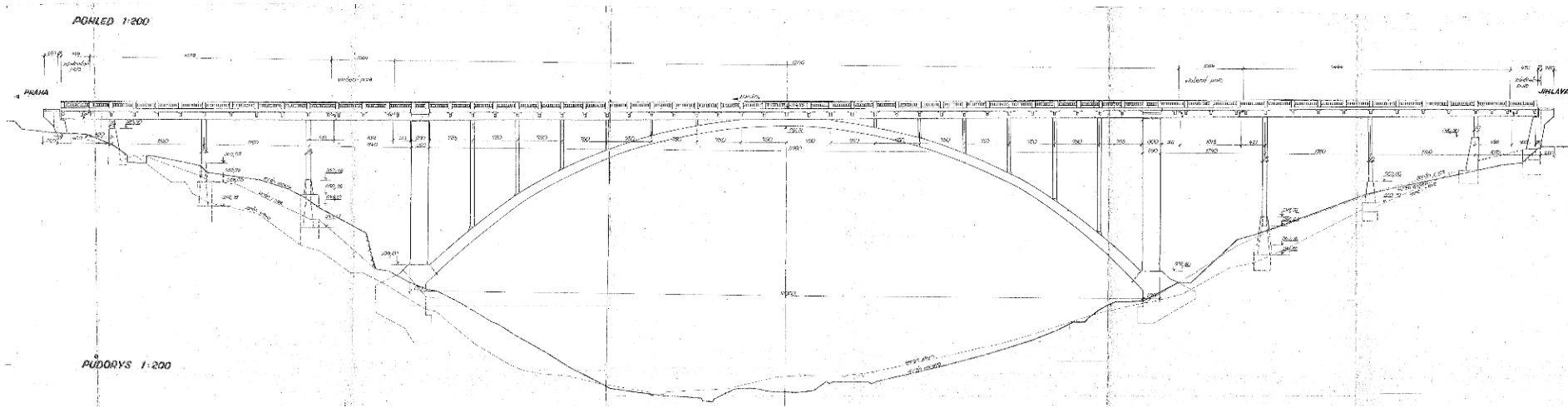

Tloušťka oblouku ve vrcholu – původně 65 cm, nově 120 cm
Tloušťka oblouku v patkách - původně 157 cm, nově 184 cm

Jaro 1941



Léto 1941

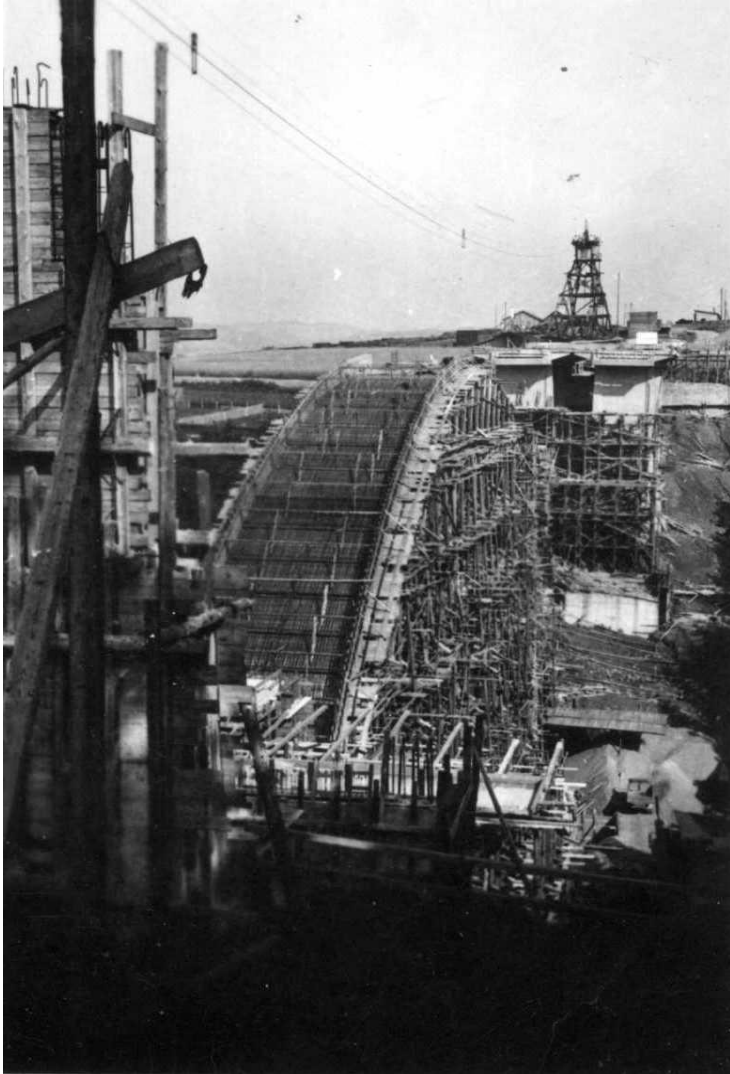

Celkový pohled léto 1941



Detail skruže léto 1941



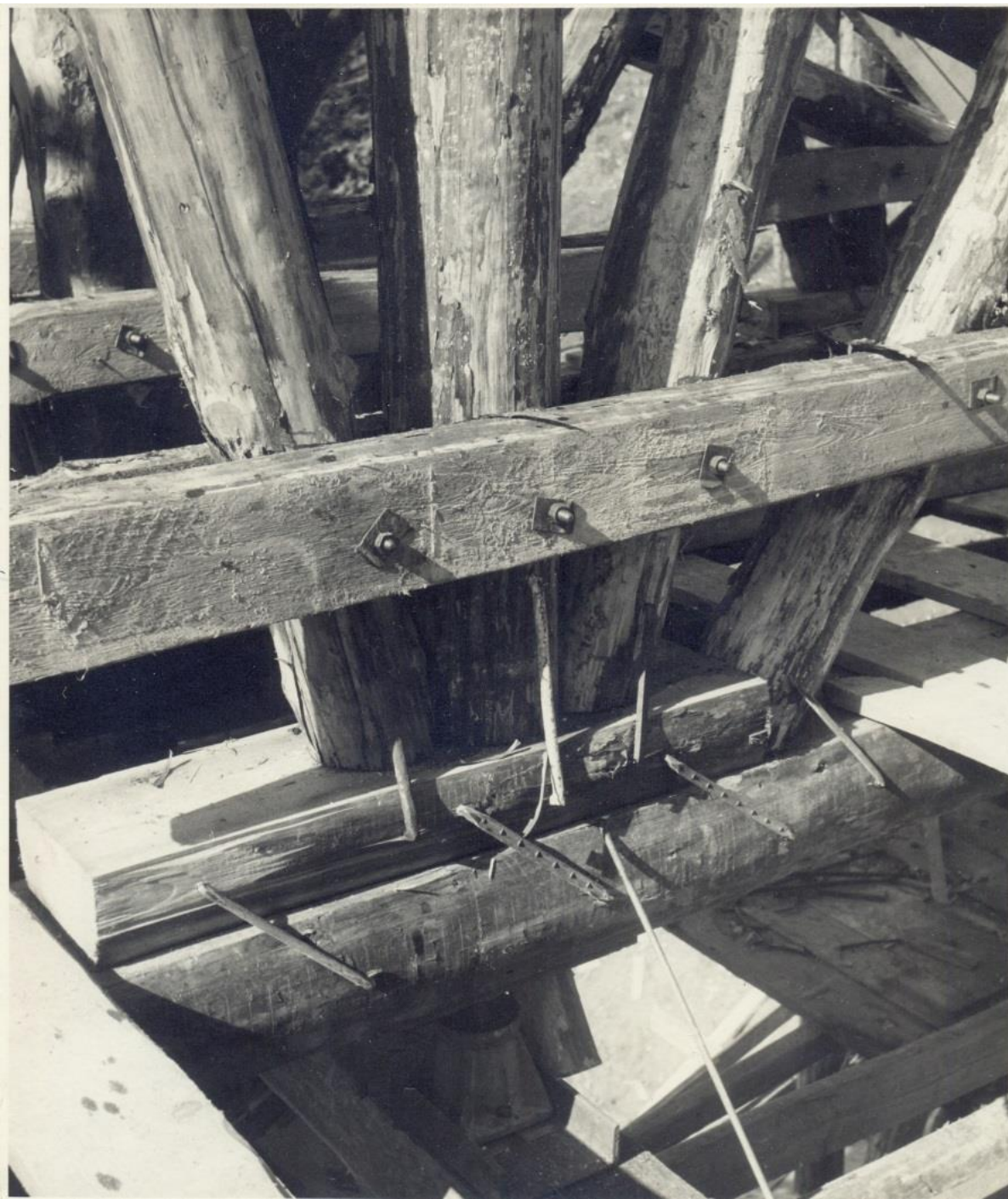



1943



1946

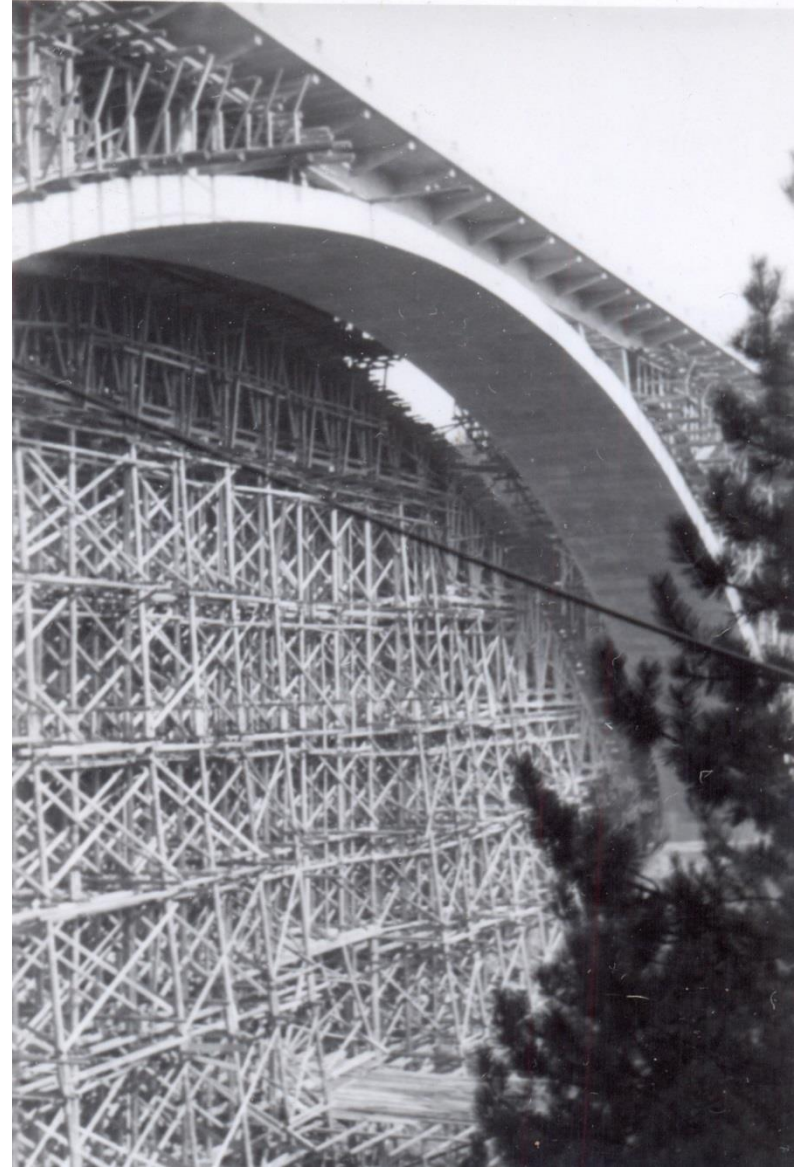

Ing.Dr. Nikolaj Gruževský

1898 - 1961



1952

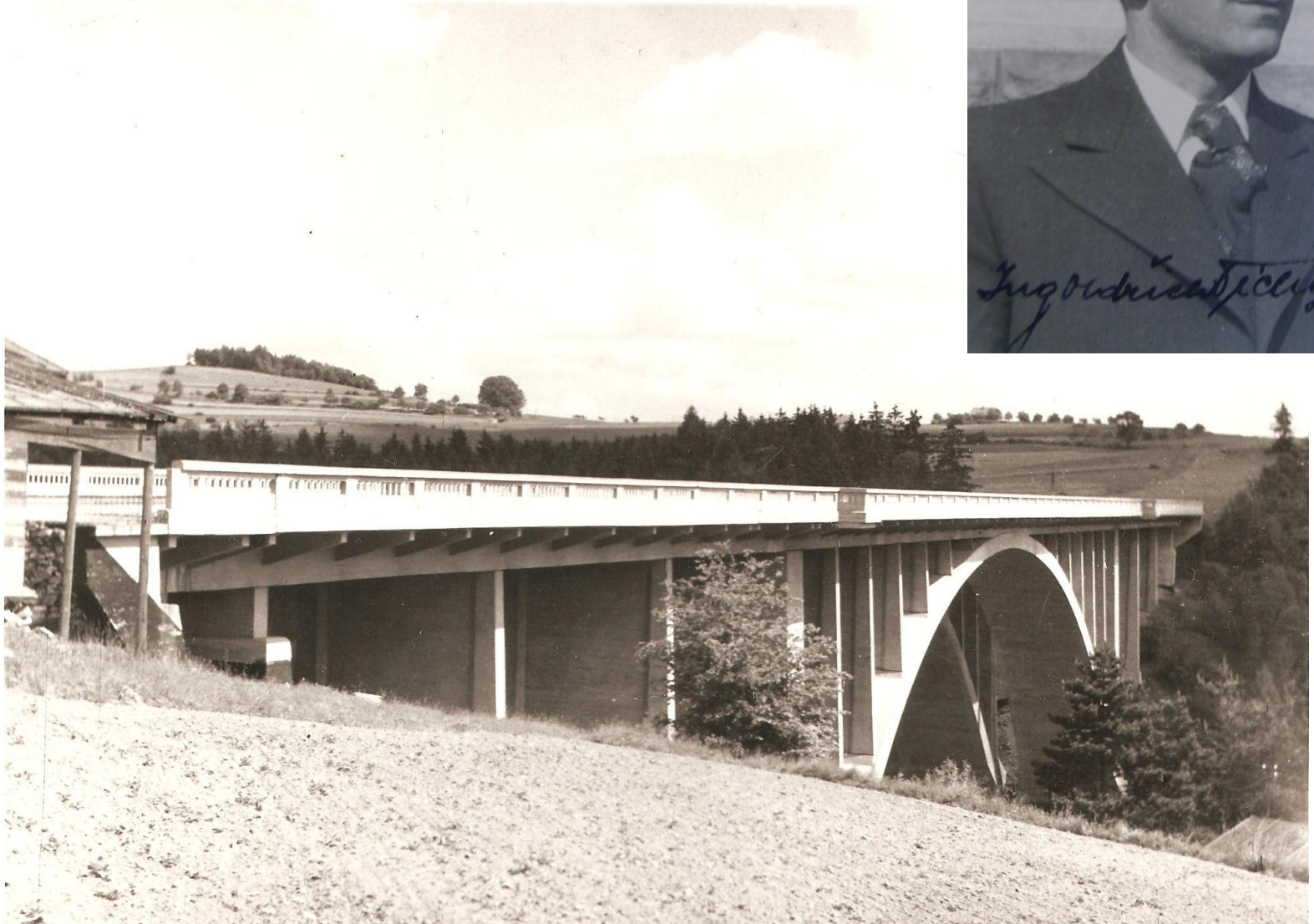

1952



Po roce 1970

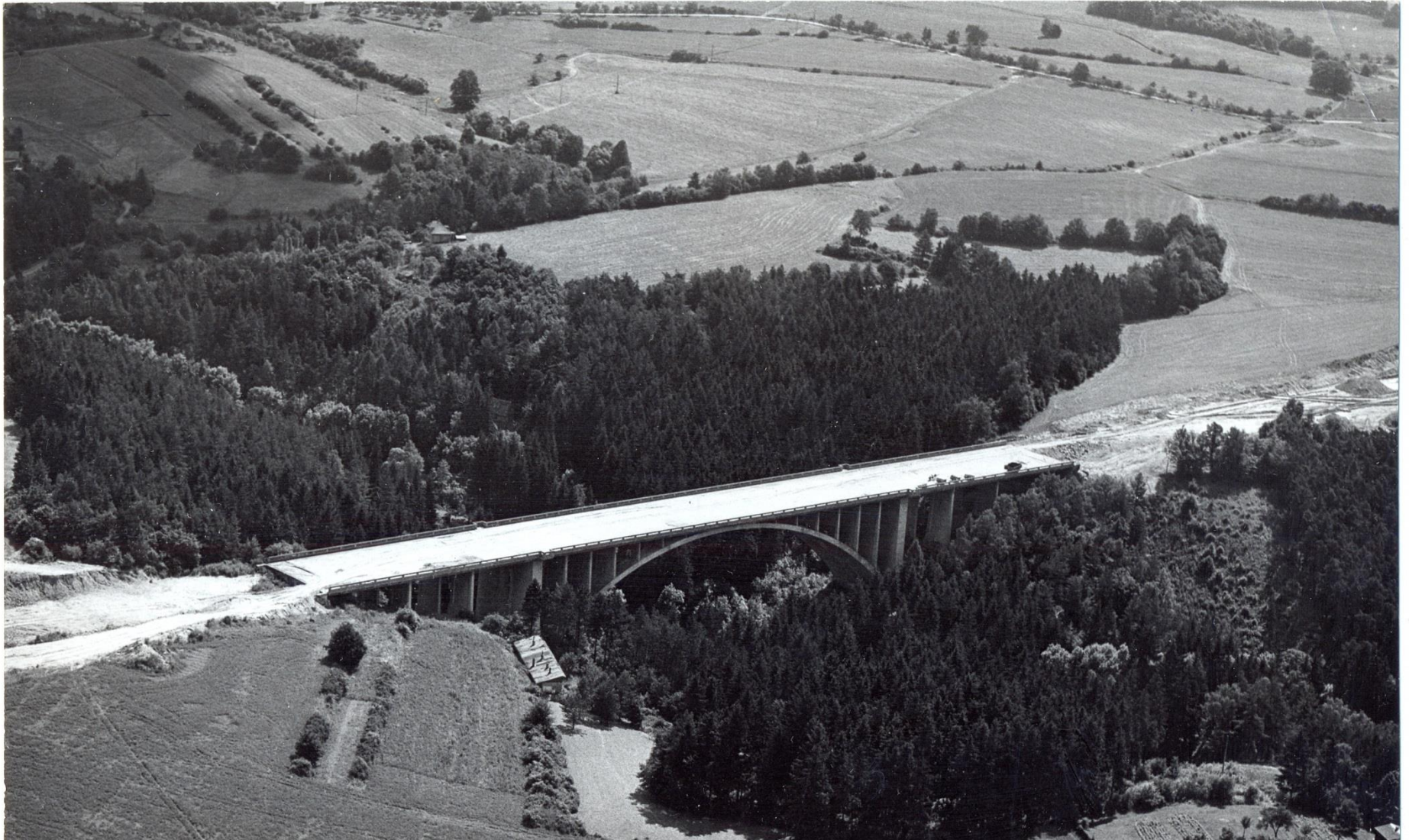

BUDE ŘEŠENO S ÚPRAVOU PŘEDNOSTÍ

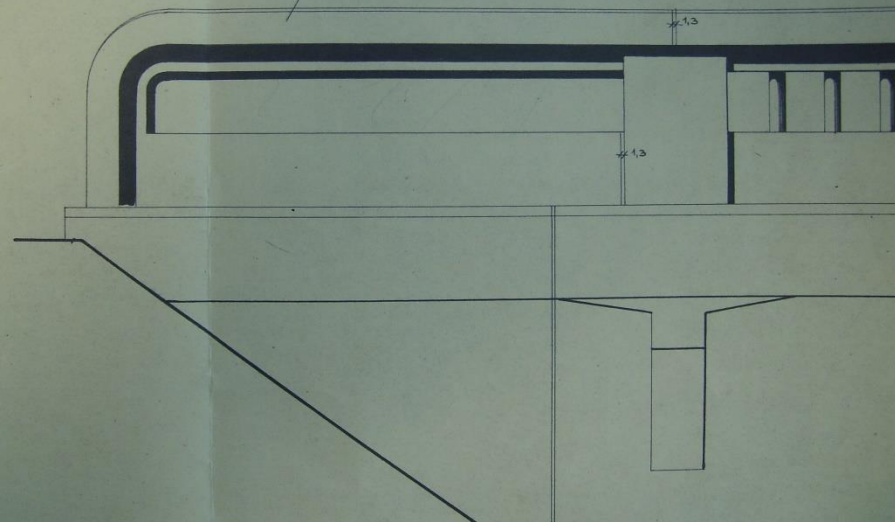

PRAVÁ

12 // 300 // 69 // 370 // 60 // 305 // 69 // 327.5

LEVÁ

PRÁVA

342 // 300 // 130 // 365 // 387.5
270 // 112 // 435 // 430

PERSPEKTIVA

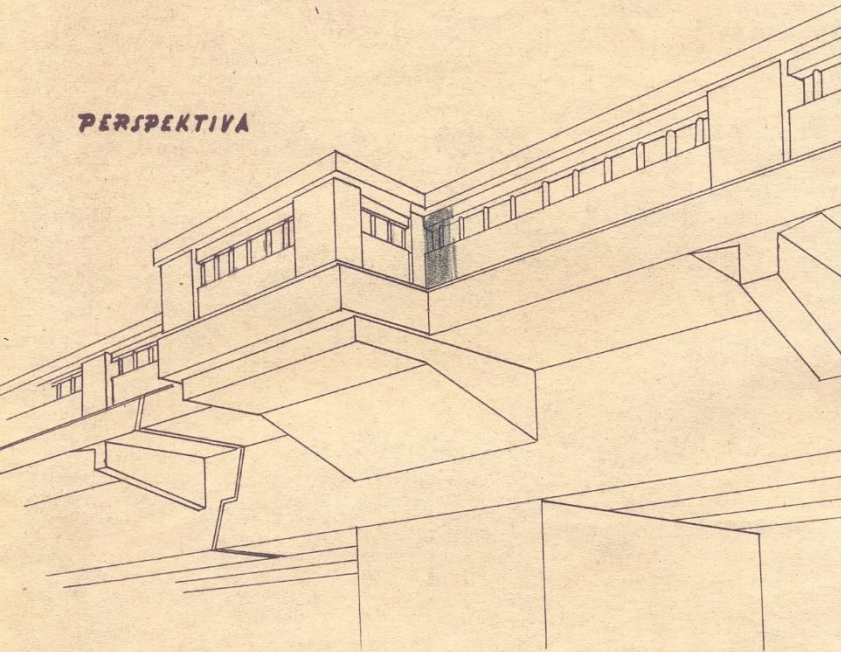

PERSPEKTIVA

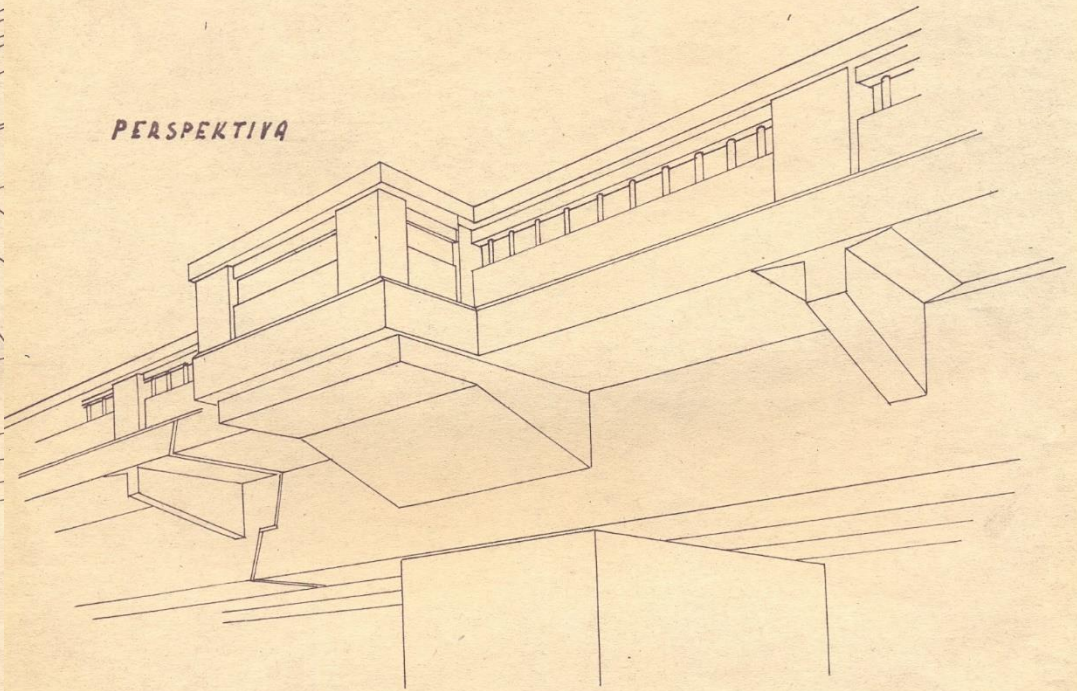







Stavba dálnice u Lensedel



Jaro 1940







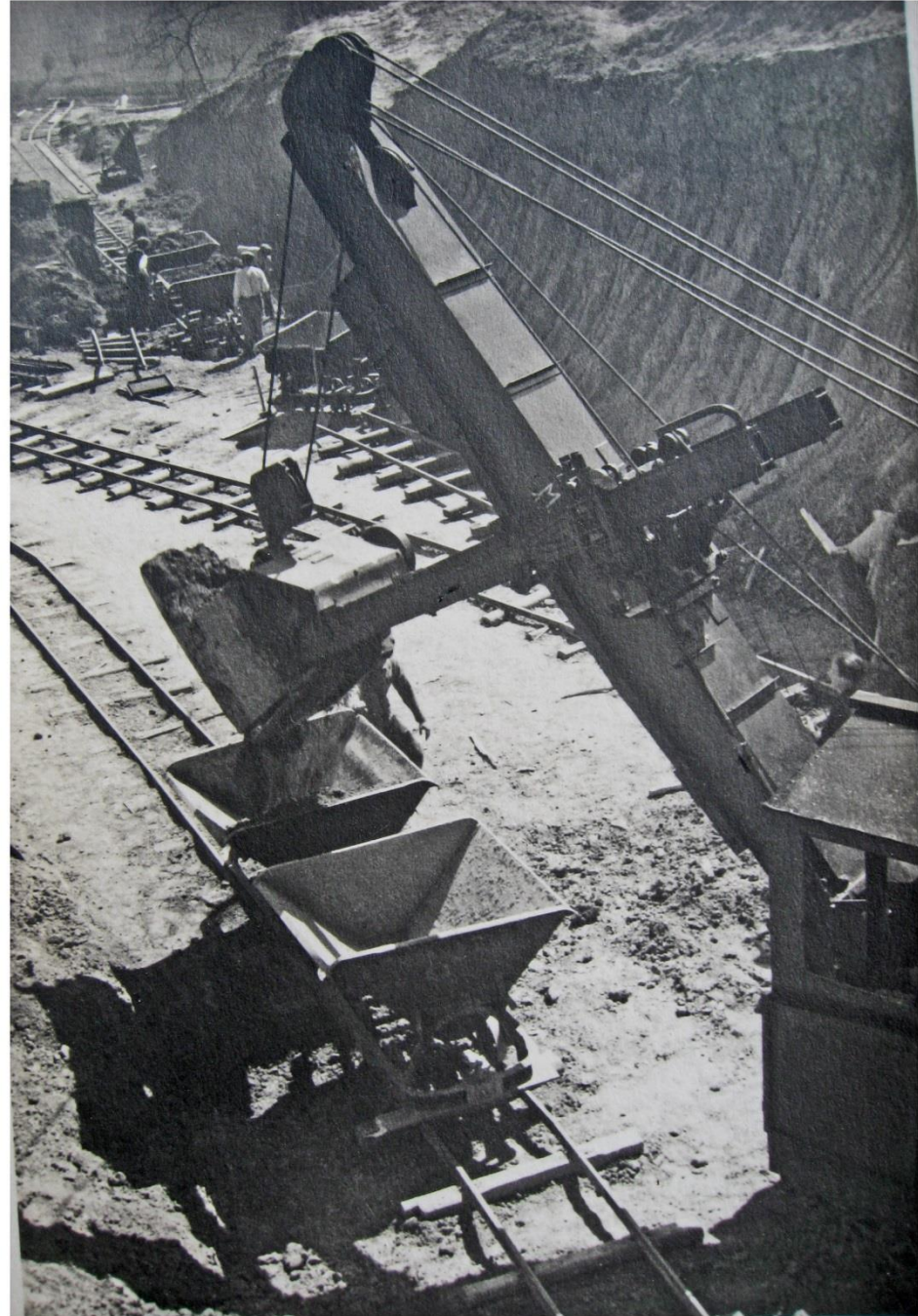

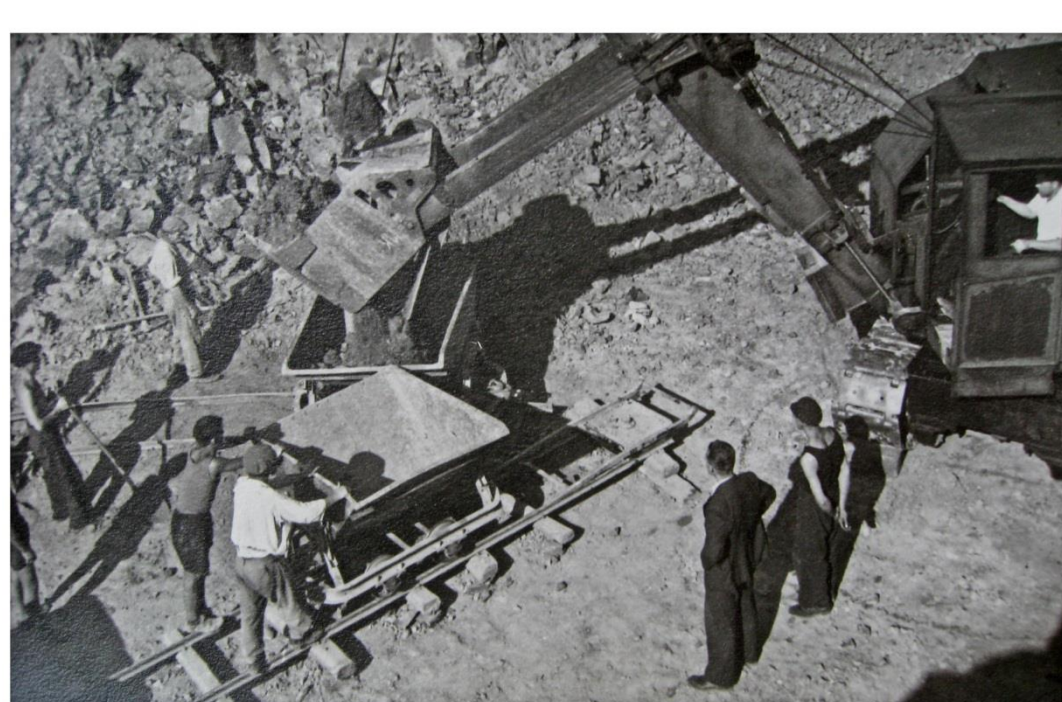



Léto
1940



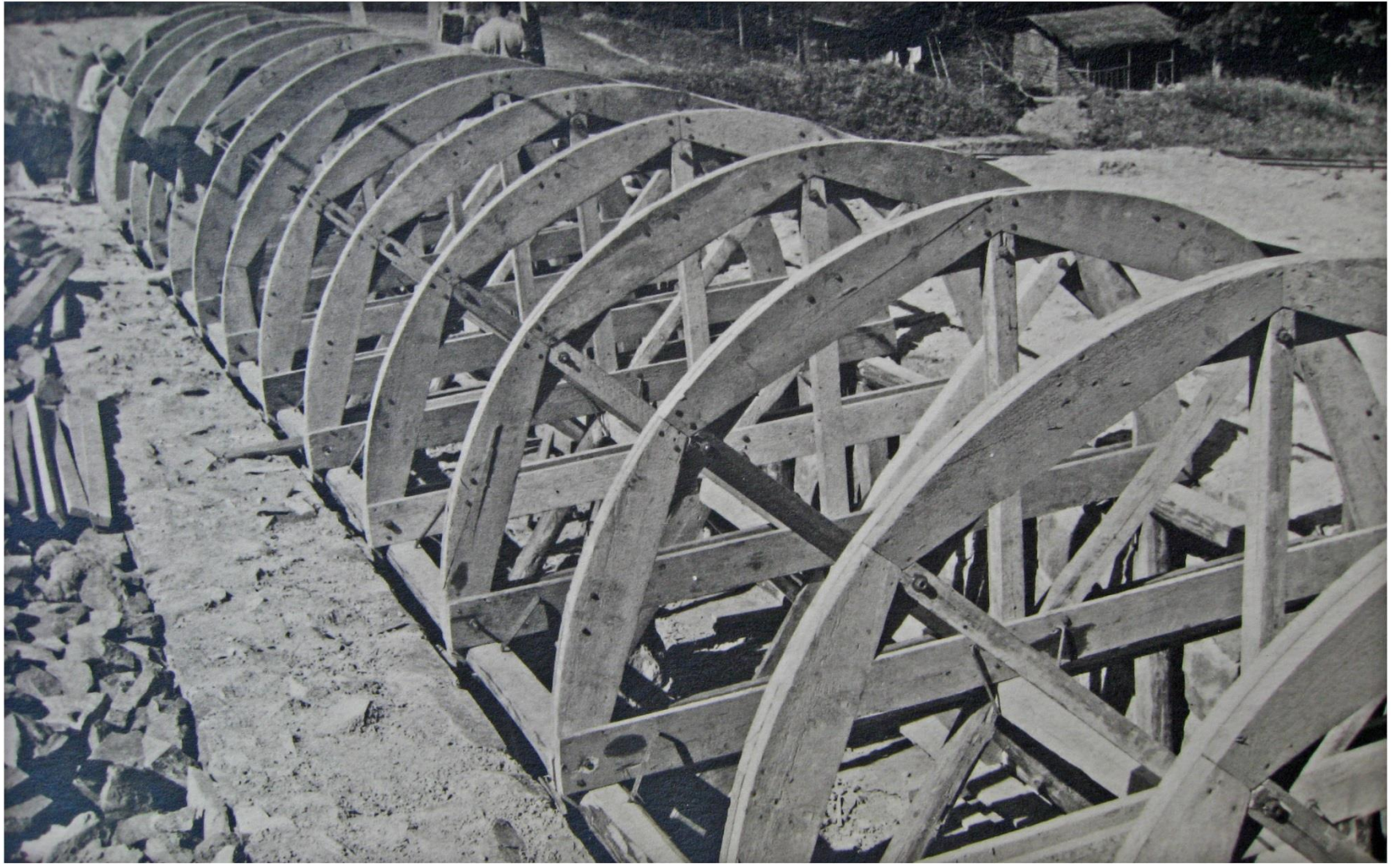











Přemostění Sázavy u Hvězdonic

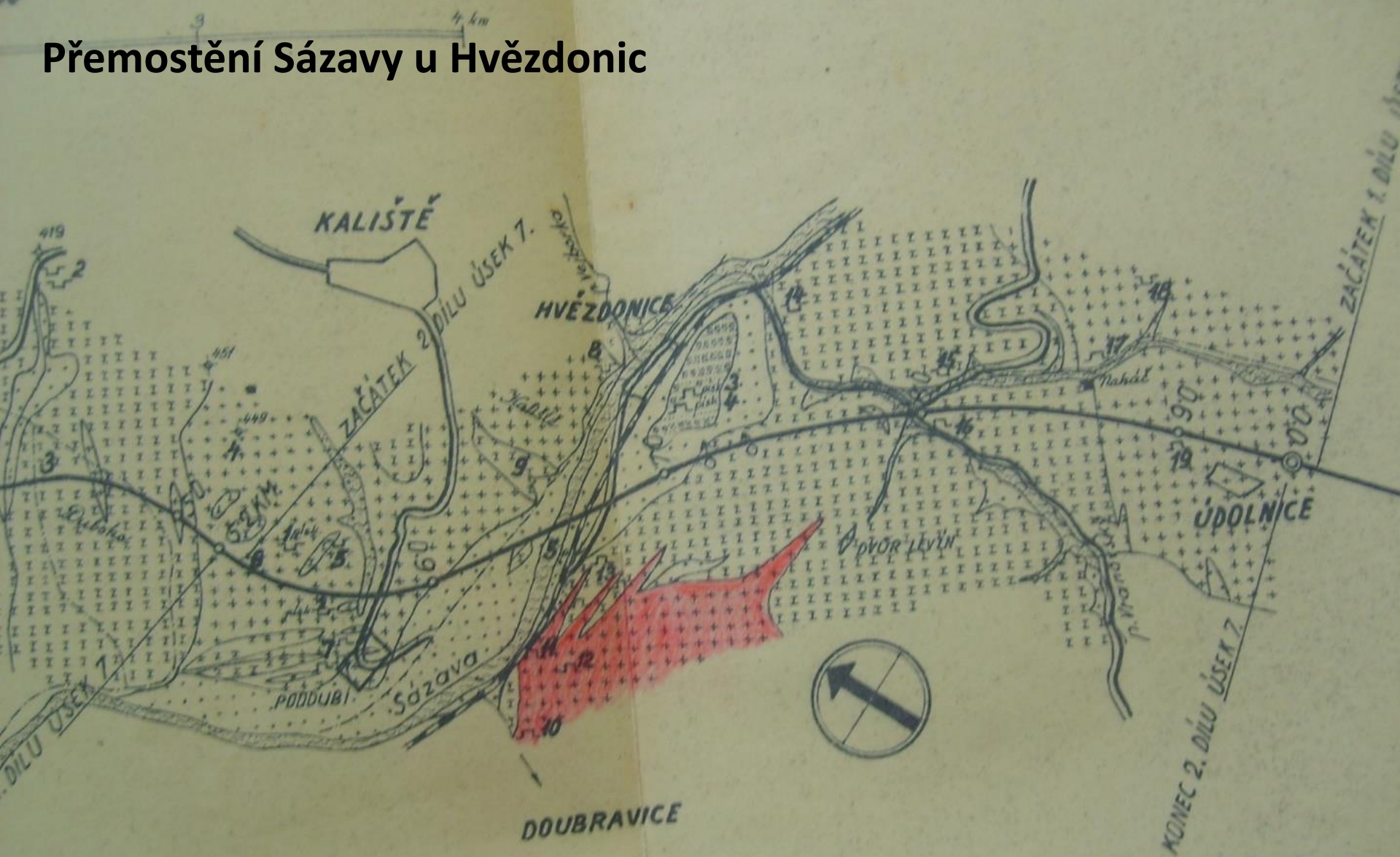

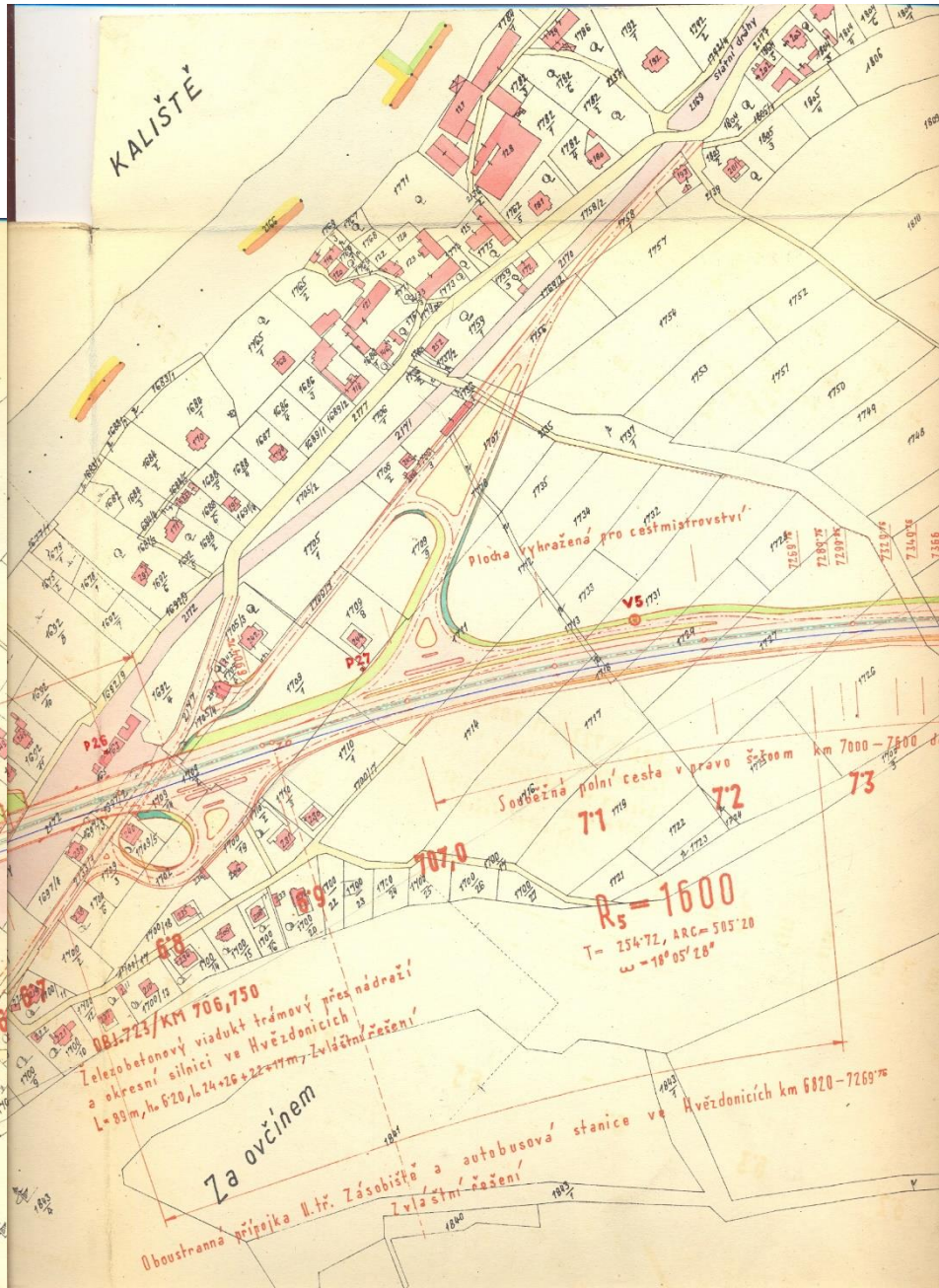
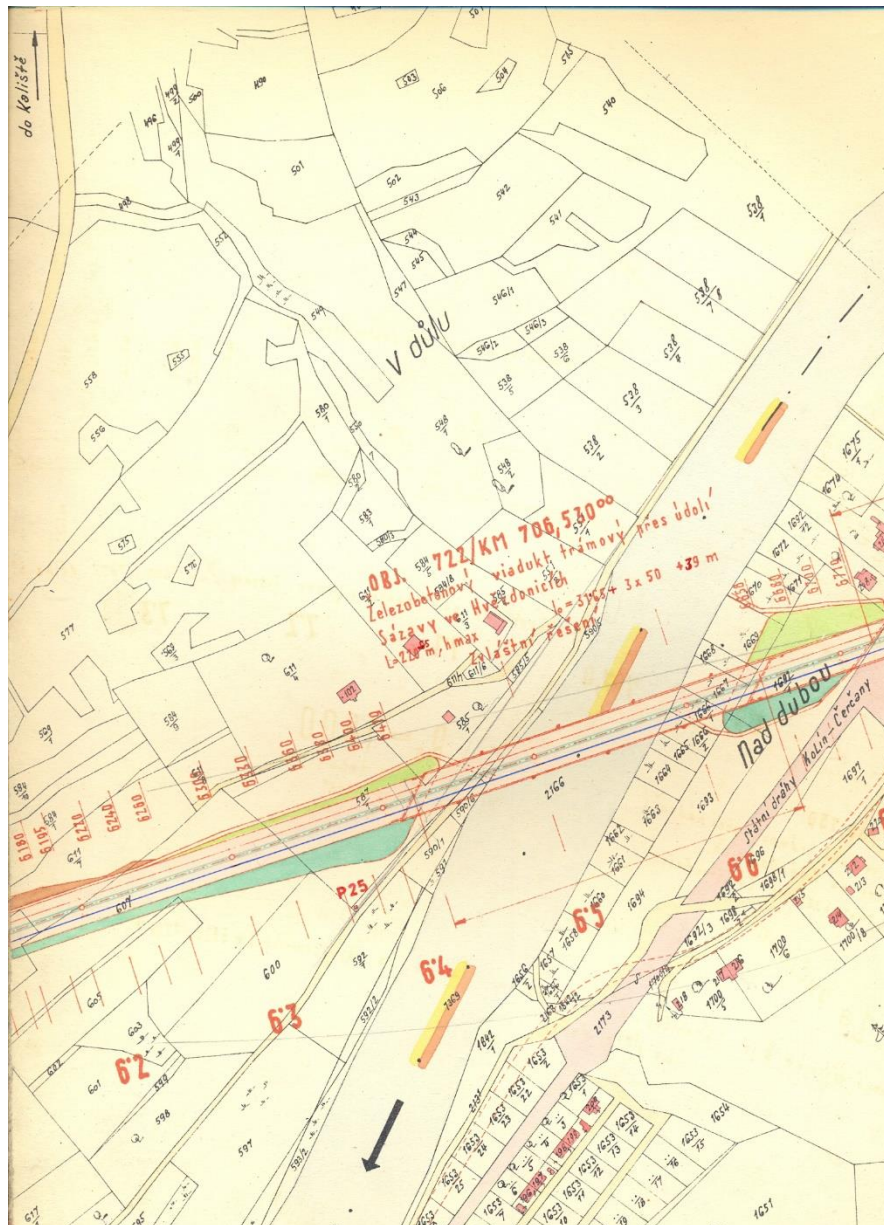

Most přes Sázavu v Hvězdonicích 1941

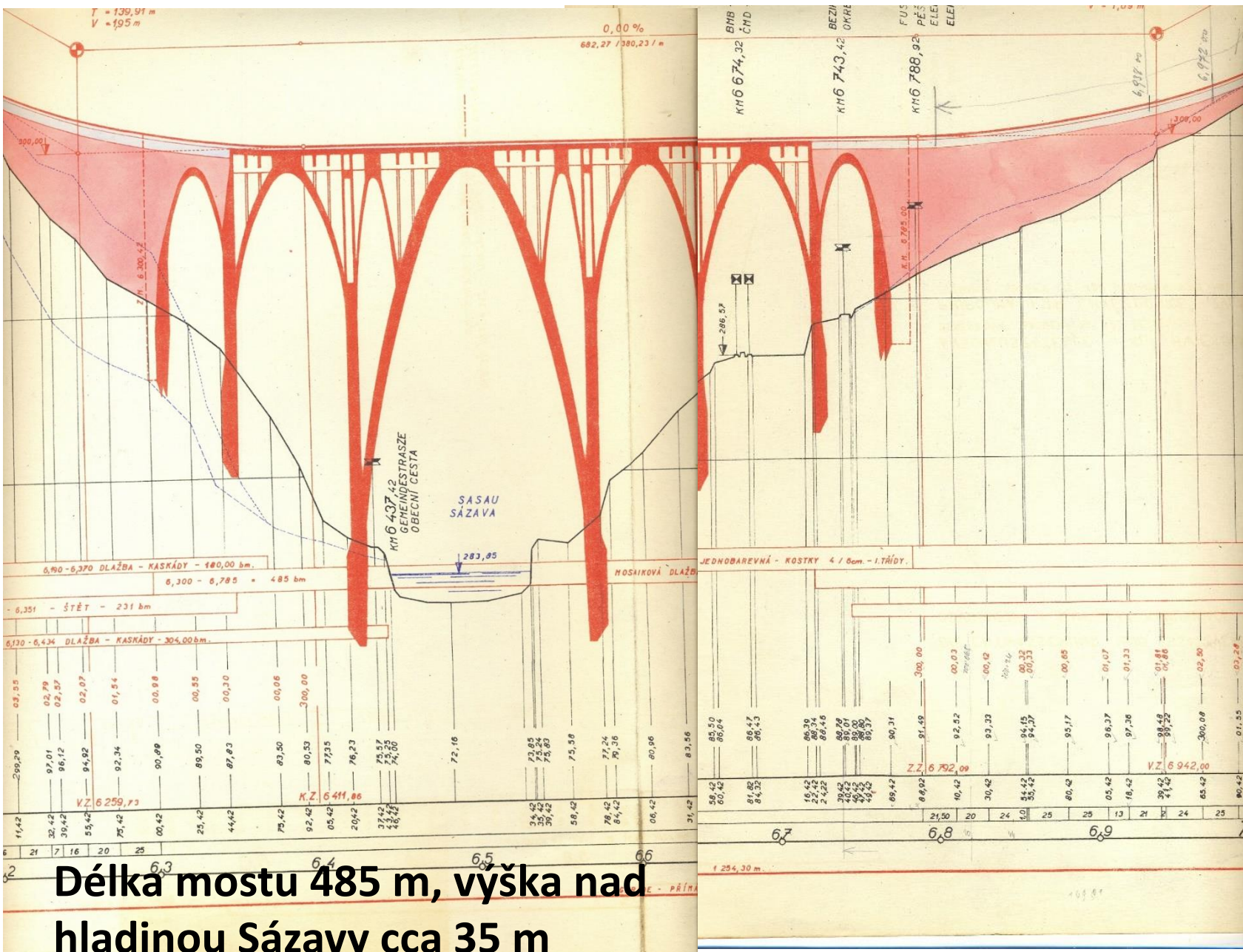

Délka mostu 485 m, výška nad hladinou Sázavy cca 35 m

Ing. Bedřich Kubec



Ing. Karel Chmel

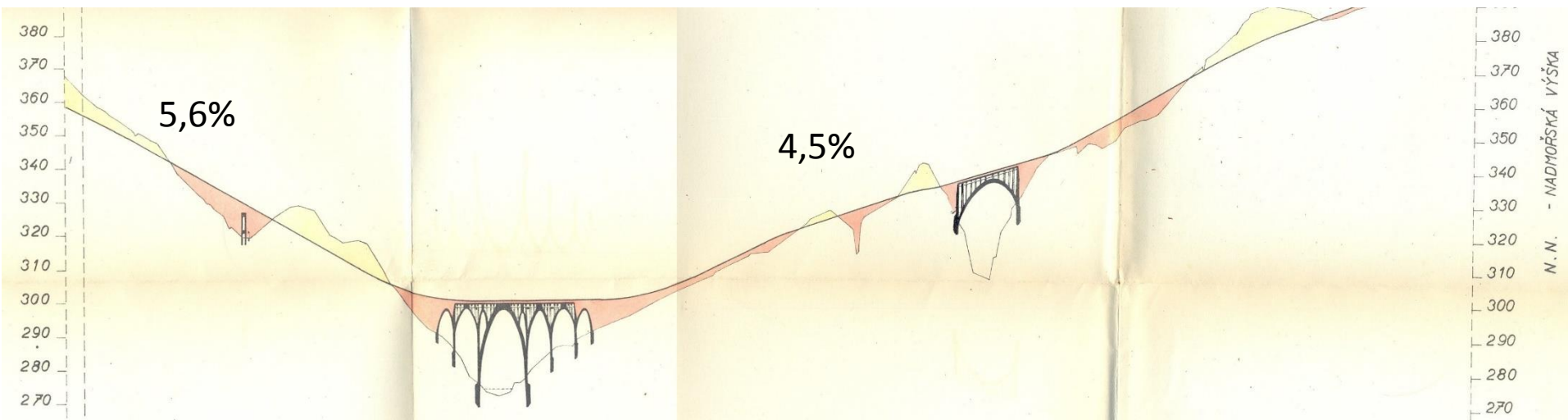
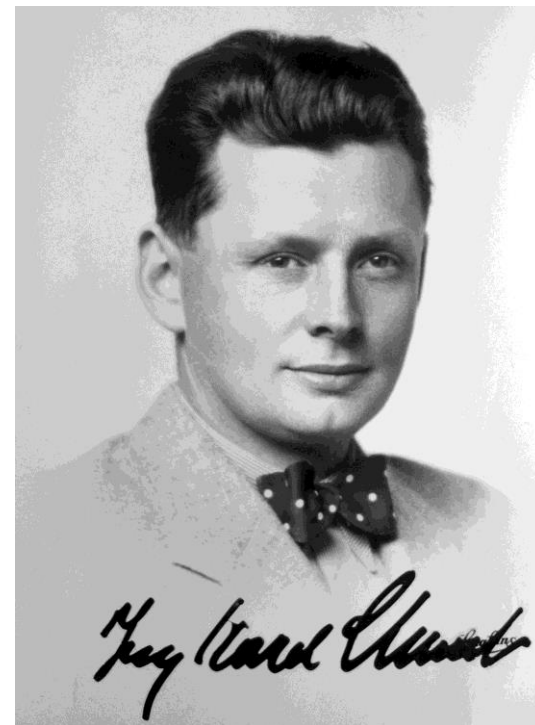

Dálniční cestmistrovství Hvězdovice

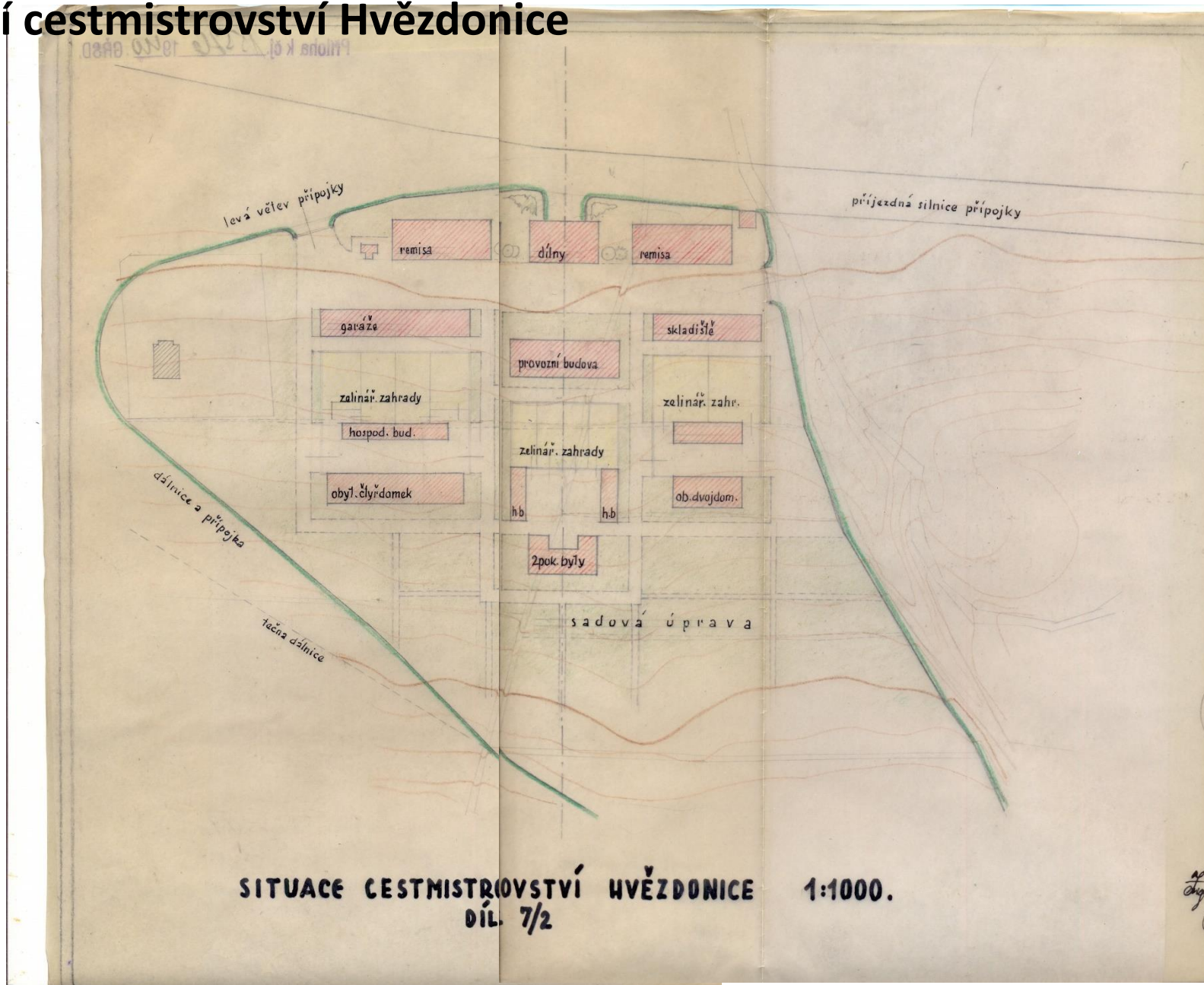

SITUACE CESTMISTROVSTVÍ HVĚZDOVICE
DÍL. 7/2

1:1000.

2/2

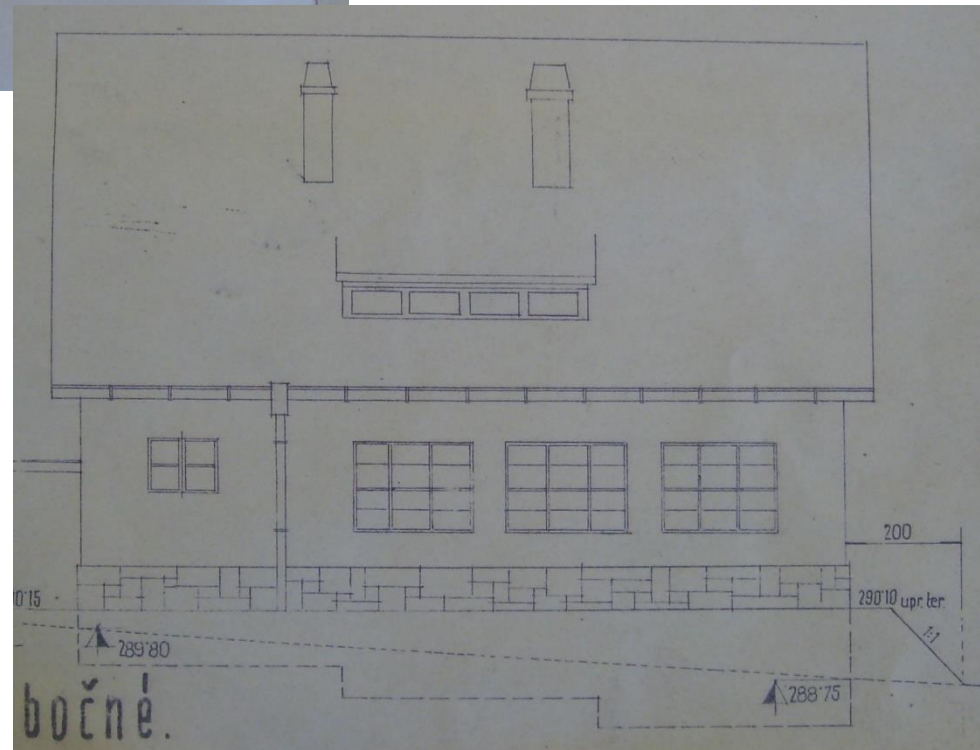
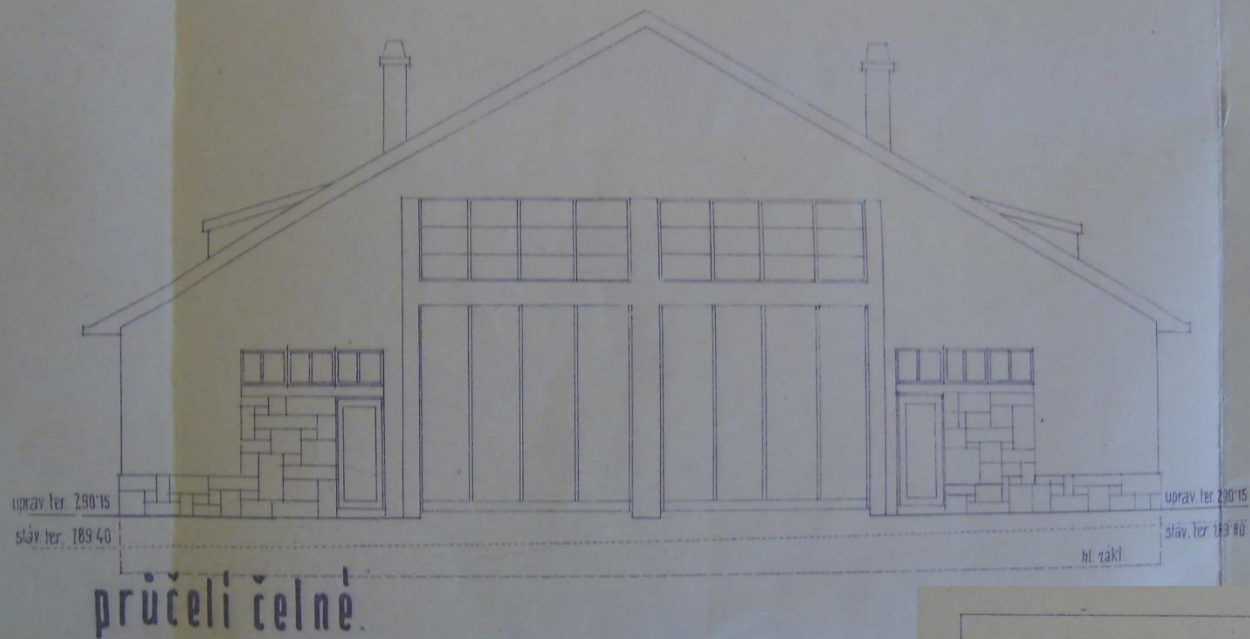

přízemí.

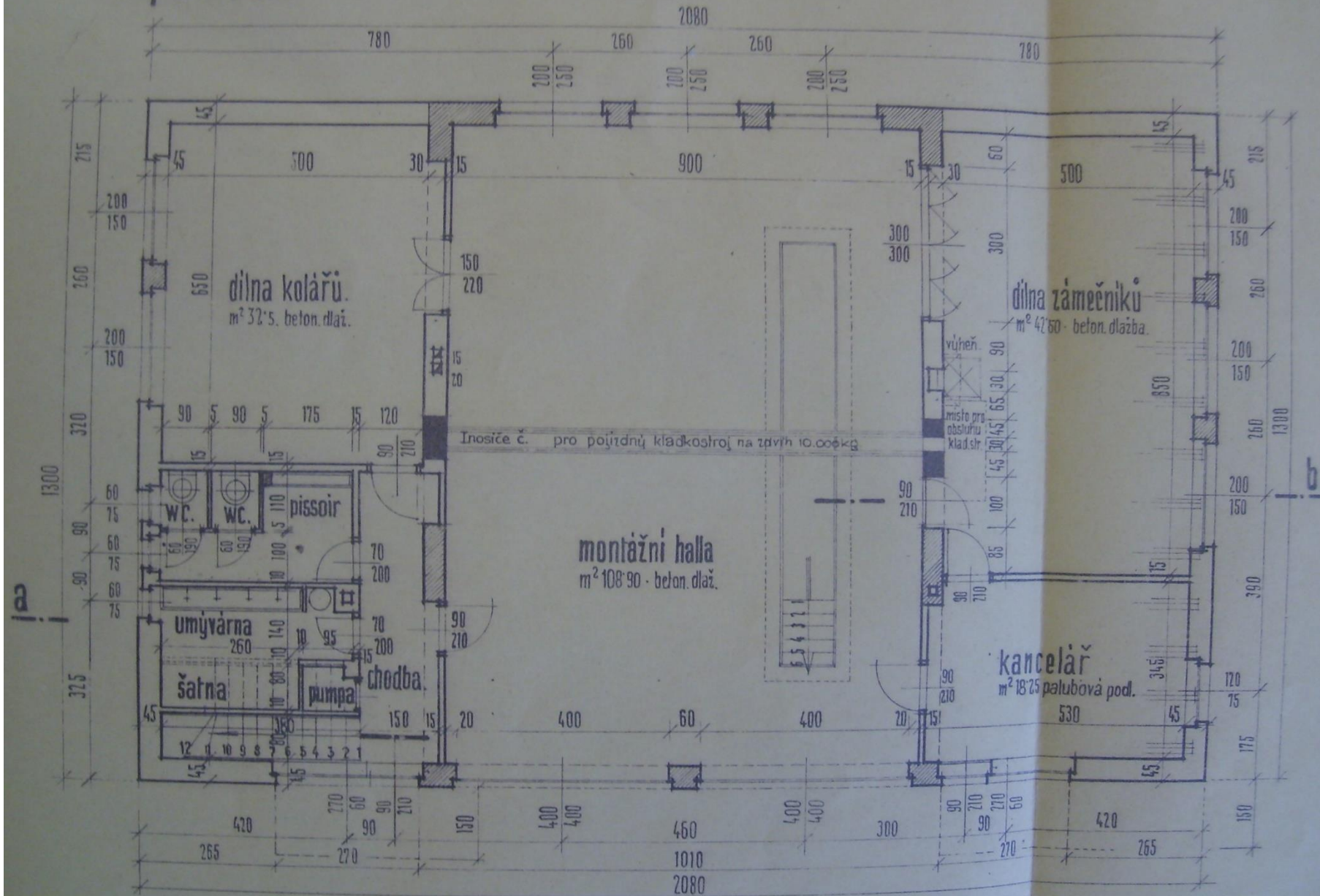

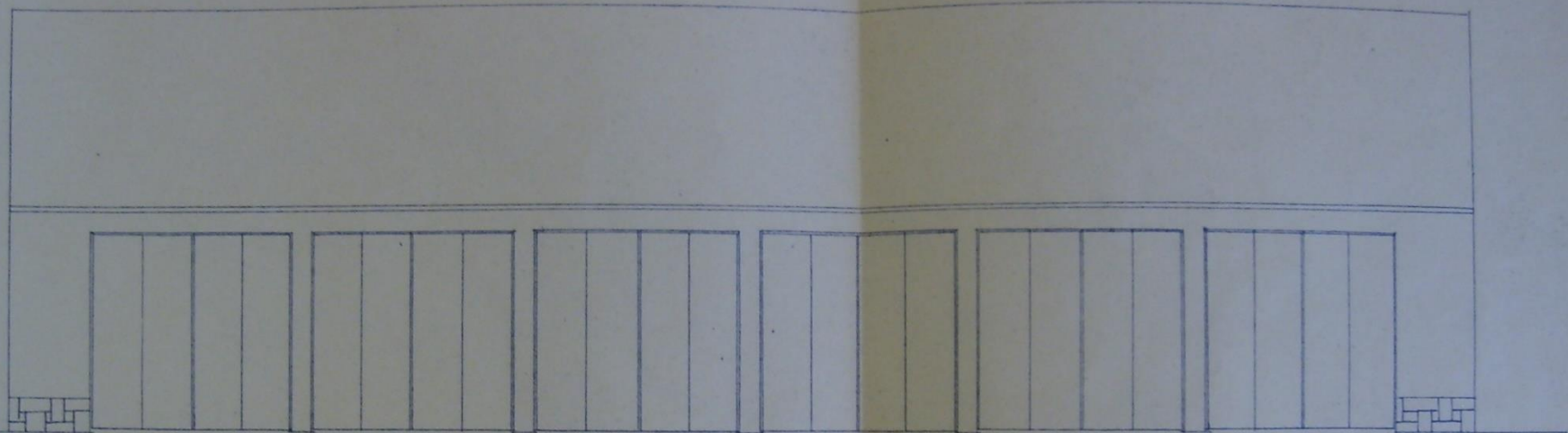

průčeli přední:

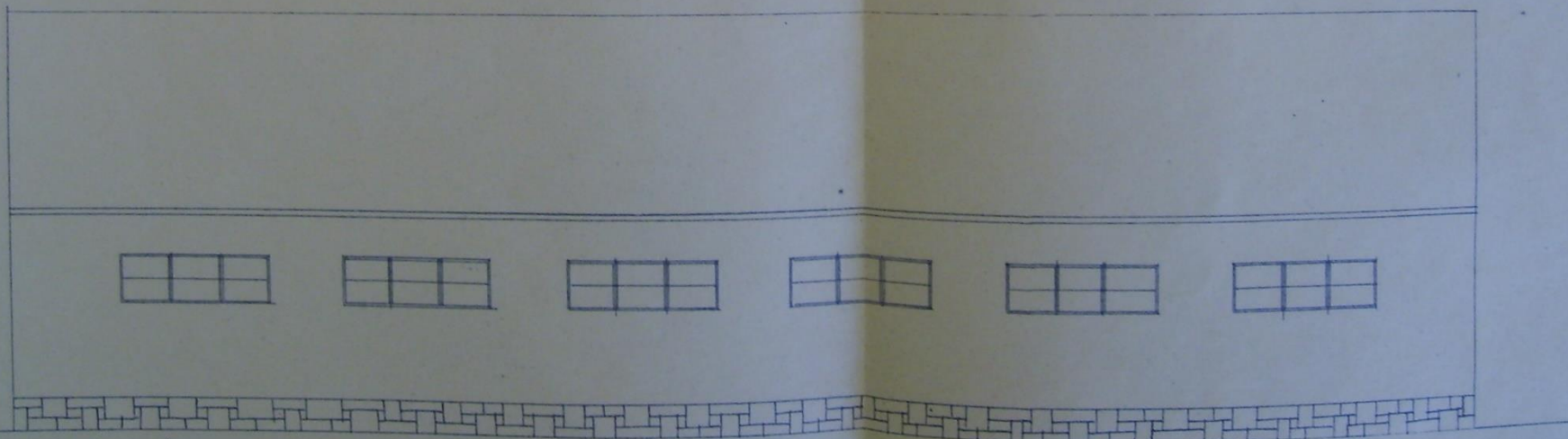

průčeli zadní:







Ostředek 1964



Stavební díl 9/1 Šternov - Psáře















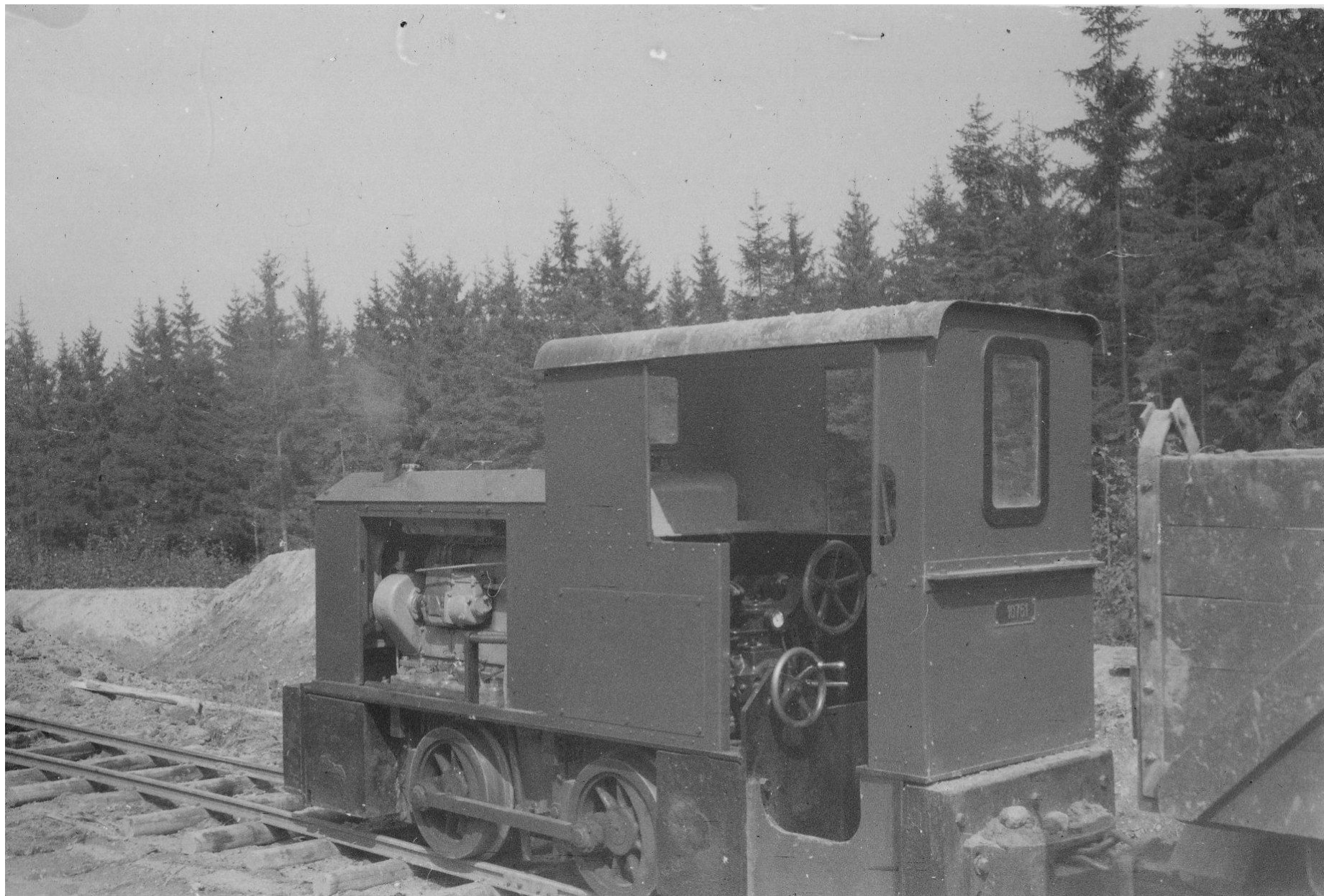



































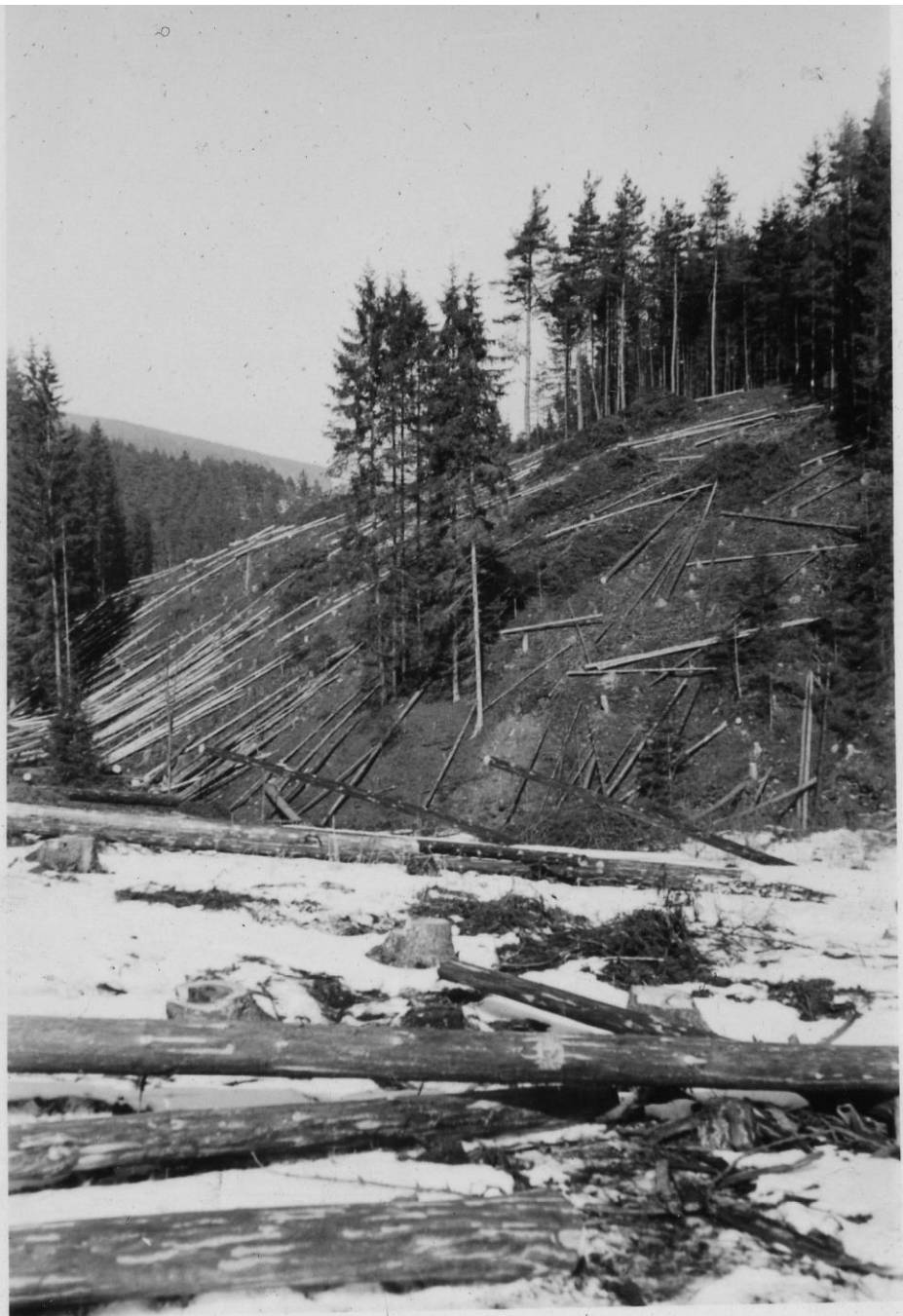



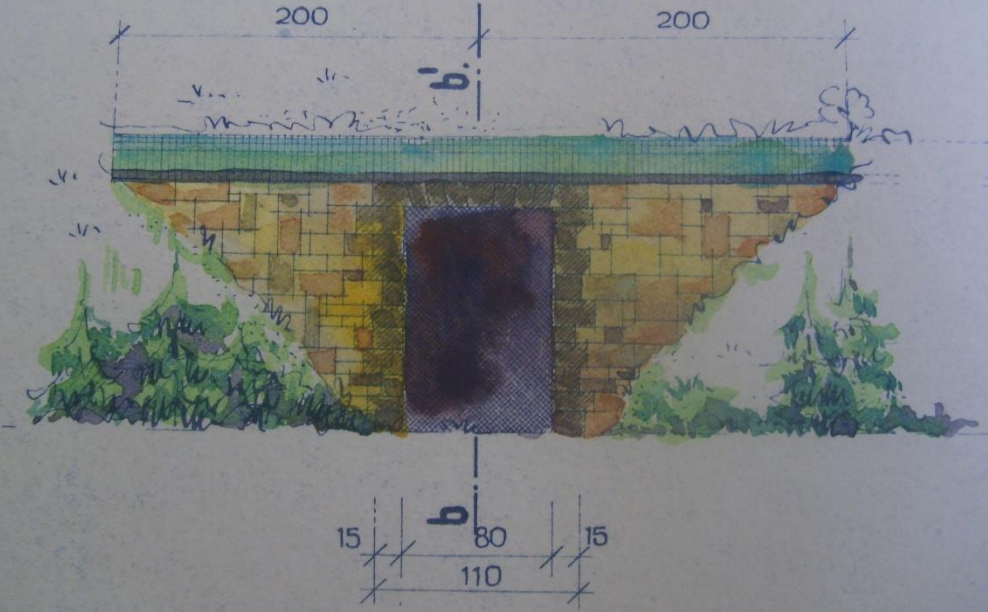



Zustane ve spise

M. J. 1941