

Zapomenutí cestovatelé

JOSEF LADISLAV ERBEN (1888–1958)



Bc. Jan Šejbl, DiS.

Národní muzeum – Náprstkovo muzeum



Josef Ladislav Erben

(1888 – 1958)

- cestovatel – světoběžník
- několikaleté pobyty v cizině (Austrálie, Severní a Jižní Amerika, Asie)
- Sběratel hmyzu i etnografik, fotograf, spisovatel, autor přednášek
- na svých cestách střídal různé profese (zlatokop, lovec, důlní inženýr, železniční technik...)

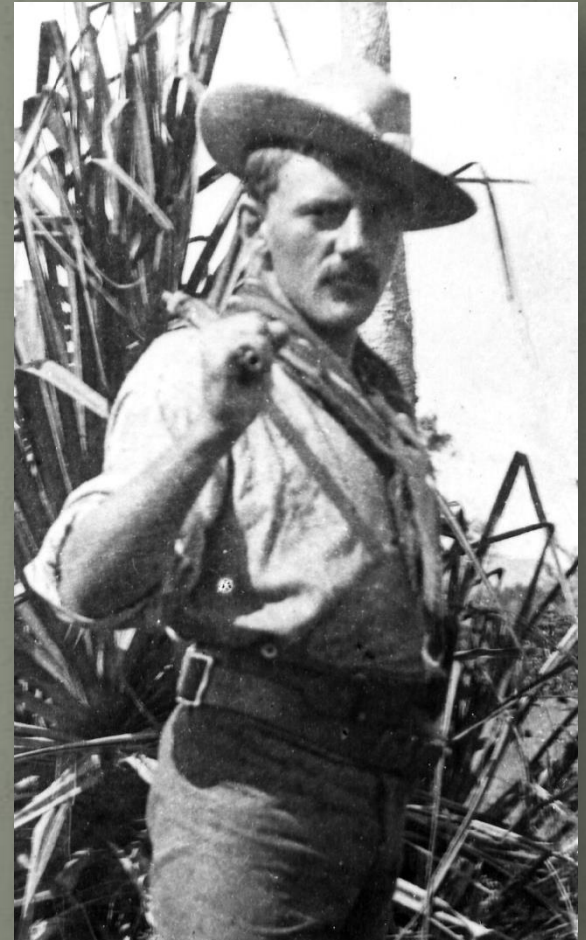

Cesty J. L. Erbena

- 1910 – 1919 Austrálie, Nová Guinea
- 1919 – 1920 Filipíny, Čína, Japonsko
- 1920 – 1922 Spojené státy Americké
- 1922 – 1931 Jižní Amerika
(Peru, Bolívie, Chile, Argentina, Uruguay, Paraguay, Brazílie)
Roční pobyt ve vlasti
- 1932 – 1935 Venezuela, Guayana, Sev. Afrika
Roční pobyt ve vlasti
- 1936 – 1958 Austrálie
Po r. 1945 žádal o obnovení ČS. občanství
1949 žádost zamítnuta

Prameny

NM – Náprstkovo muzeum:

- Trojrozměrné sbírkové předměty (Austrálie , jižní Amerika)
- Negativy, diapozitivy, pozitivy – Fotosbírka
- Osobní pozůstalost – Archiv Náprstkova muzea

NM – Přírodovědecké muzeum

- Sbírký hmyzu

Památník národního písemnictví

- Rodinná kronika

Vydané knihy J. L. Erbena

Po stopách dobyvatelů, osvoboditelů a diktátorů: cesty jihoamerickým zemědělem. Praha: Československá grafická unie, 1937.

V poříčí Orinoka. Praha: Česká grafická unie, 1937.

Přes Kordillery. Praha: Česká grafická unie, 1948.

Na vodách Amazonky. Praha: Česká grafická unie, 1948.

Půl století světoběžcem. Praha: Panorama, 1986. Editoval Stanislav NOVOTNÝ.

Zdroje o J. L. Erbenovi

JANKA, Otto. Příběhy českých cestovatelů zapomenutých a i nezapomenutých. Třebíč: Akcent, 2001.

KUNSKÝ, Josef. Čeští cestovatelé, díl druhý. Praha: Orbis, 1961.

MARTÍNEK, Jiří a Miloslav MARTÍNEK. Kdo byl kdo – naši cestovatelé a geografové. Praha: Libri, 1998.

HLÁVKOVÁ, Marta. Josef Ladislav Erben a obraz Ameriky. Praha, 2007. Diplomová práce. Filozofická fakulta Univerzity Karlovy v Praze, Středisko ibero-amerických studií.

Životní osudy J. L. Erbena

9

Marie Tříšková

Václav Erben

dovolují si tímto uctivě oznámiti, že slavi sňatek svůj dne 8. března

1886 o 11. hod. dopol. v chrámu Páně ve Velkých Mehvizdech,

ku kterémuž uctivé pozvání činí.





Václav Erben
*1860 +1930

oo



Marie Tříšková
*1866 +1944

1892 Marie

1888 Josef



1894 Václav



DOMOVNÍK
VŠECH
NÍ DANĚ Z MASA
V PRVNÍ OKRES ZÁKOV
V ERBEN 1870

PRODEJ MASA
všeho druhu
VÁCLAV ERBEN.

VÁCLAV ERBEN.

Rezník.

PRODEJ MASA
všeho druhu
VÁCLAV ERBEN.

neřezá se

Unter dem Protectorate Seiner kais. königl. Hoheit des Herrn
Erzh. Franz Ferdinand von Oesterreich-Este.

Süd-Afrika Dr. E. Holub's
ethnographische Ausstellung.

Darstellung
der
FORSCHUNG-SRESULTATE
SEINER LETZTEN REISE
in das Innere
Süd-Afrikas
von **1883 bis 1887.**

Eröffnung: 30. April 1892.
Geöffnet bis zur Tagesneige.
Der Park geöffnet bis 10 Uhr Nachts.

Entree:
Sonn- und Feiertage per Person **30 kr.**
Wochentage per Person **40 kr.**
Militär vom Feldwebel abwärts u. Kinder **20 kr.**

**Königl. Baumgarten
in Bubentsch.**



Heber







Emil Holub



Enrique Stanko Vráz



Josef Kořenský



POZDRAV ZE ZRUČE

Spouštěčem od mam.



Křivoklát
Křivoklát.
Upomínka na (25% výlet.) mých první
v škol. výlet.

Milý rodiče!
Šťastně jsem se sem-
tal. Věste se mi dobře je zde kerky. Spouštěčem
Zruč. n. S. — Tiskem J. L. Bayera v Kolině. Perla

GRUSS AN KARLSBAD

Milý rodiče!
Prijmete s velkou blažou přání
ke velikonočnímu svátku.
Zarovněm rádím ještě Vaš ušlechta
dosla přání na naše o pomine
Inleccny pozdrav ma usochu

AUSTRIA & HUNGARY

(Western Sheet)

Scale 1:1,000,000
 Height of 5000 feet
 Contour interval 200 feet
 Projection: Mercator's
 Author: G. H. Kieffer
 Publisher: Rand McNally & Co.



AUSTRIA & HUNGARY

(Eastern Sheet)

Scale 1:1,000,000
 Height of 5000 feet
 Contour interval 200 feet
 Projection: Mercator's
 Author: G. H. Kieffer
 Publisher: Rand McNally & Co.

VIENNA UNIVERSITY PRESS



1910-1931



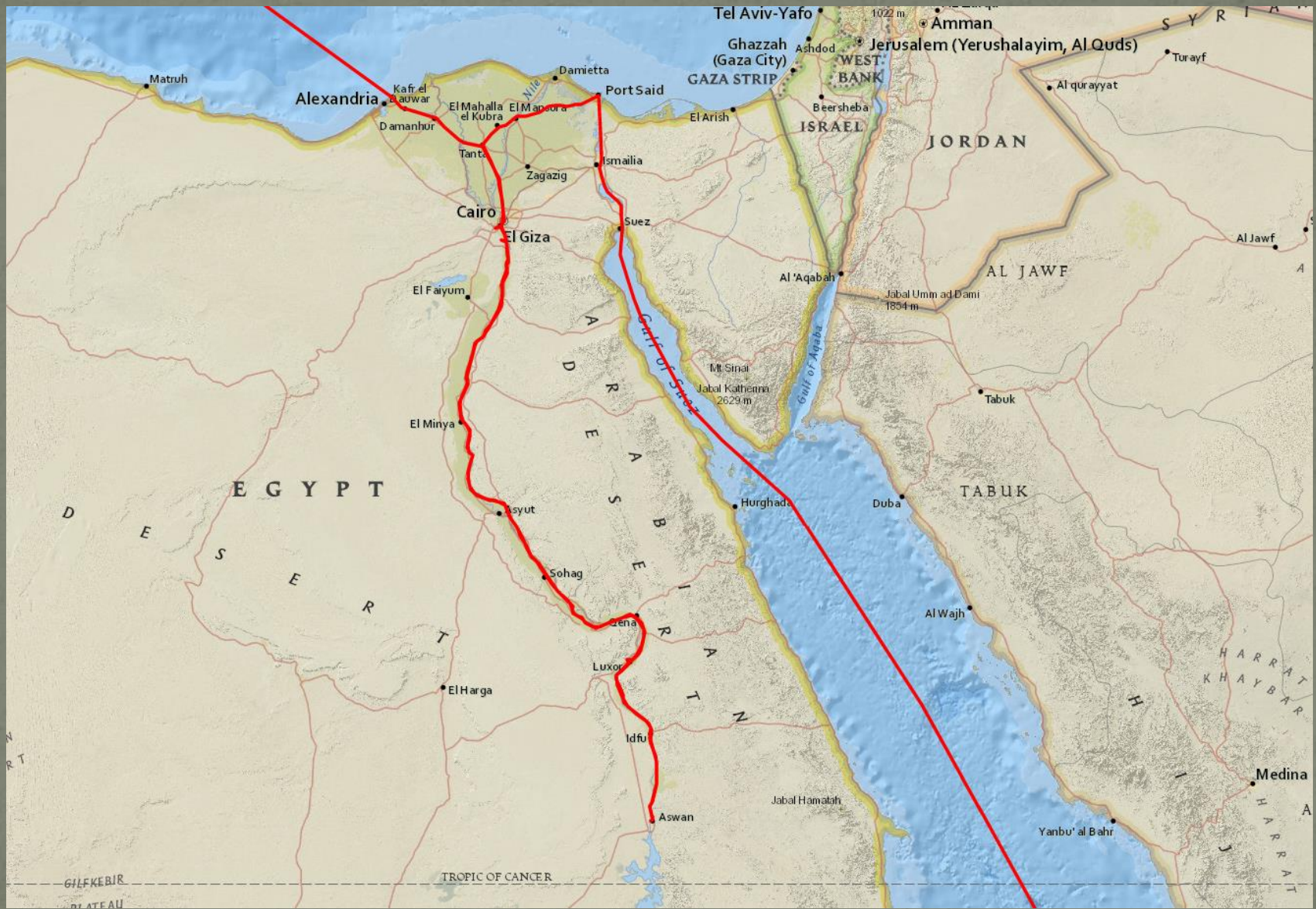



Gíza



Gíza



Luxor



Elefantina



Lod' mířící do Austrálie

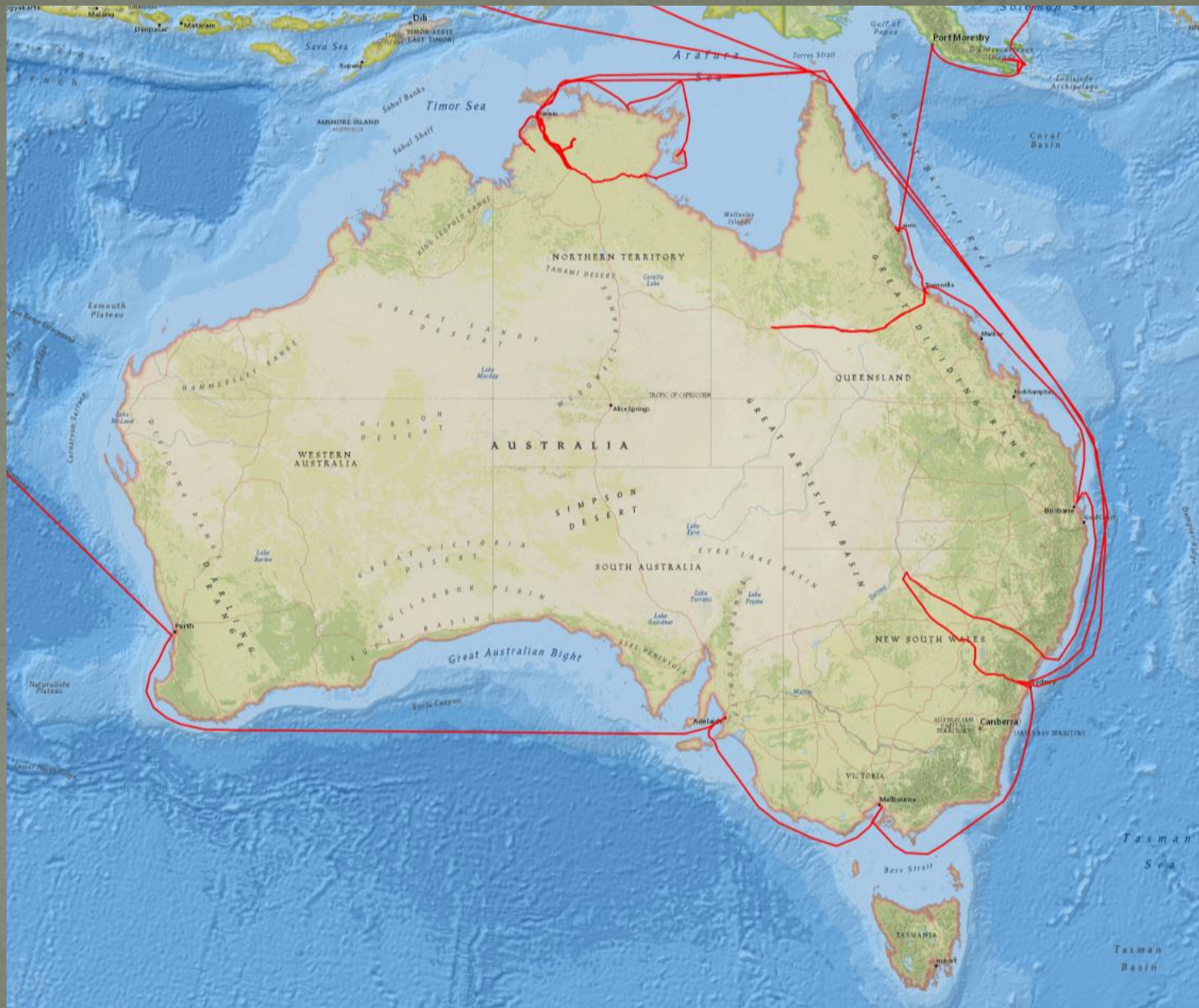

Sydney



Botany Bay



„Three sisters“, Blue Mountains



Austrálci



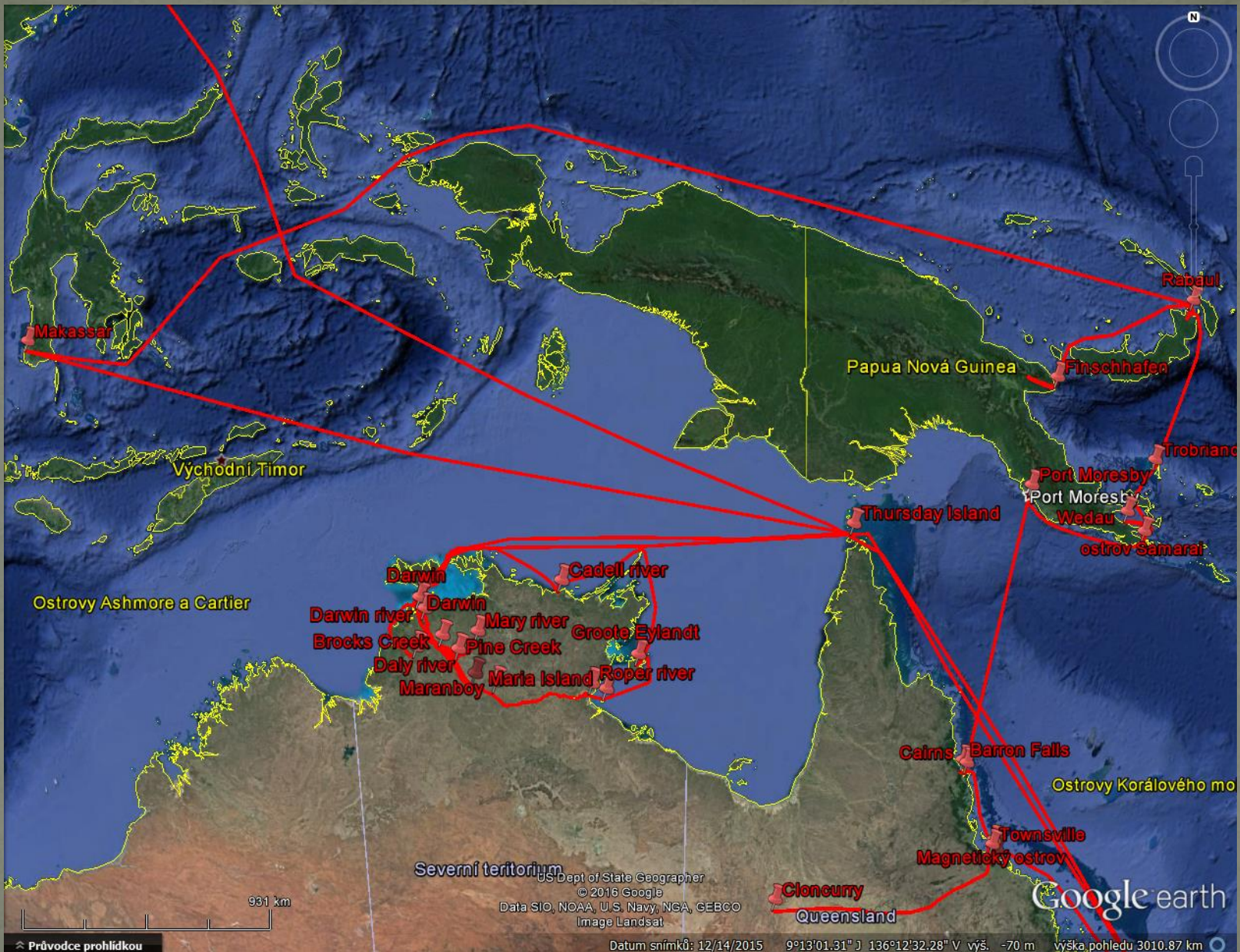



ИМПЕРАТОРСКОЕ
Российское
КОНСУЛЬСТВО.
г. Мельбурн.



9/22 Februy 1916

PROVISIONAL CERTIFICATE.

N^o 68.

TO ALL WHOM IT MAY CONCERN.

This is to certify that whereas Mr. Joseph ERBEN, Cheh, Austrian subject, has petitioned the IMPERIAL Russian Government to grant him his naturalisation papers as a liege subject of HIS IMPERIAL MAJESTY THE EMPEROR OF RUSSIA, the said Mr. Joseph Erben is hereby declared to have been provisionally taken under the protection of the IMPERIAL Russian Consulate in Melbourne, the said Consulate kindly requesting the Civil and Military Authorities of the Federal Government and of the Government of Northern Territory to exempt Mr. Joseph Erben from the restrictions imposed upon alien enemies, short of permitting the said Mr. Joseph Erben to leave the state.

given under my hand and seal at IMPERIAL Russian Consulate on this 9/22nd day of February 1916.

[Handwritten signature]

IMPERIAL Russian Consul General.



18 - 1/11/1916



Plachetnice *Bolwarra*

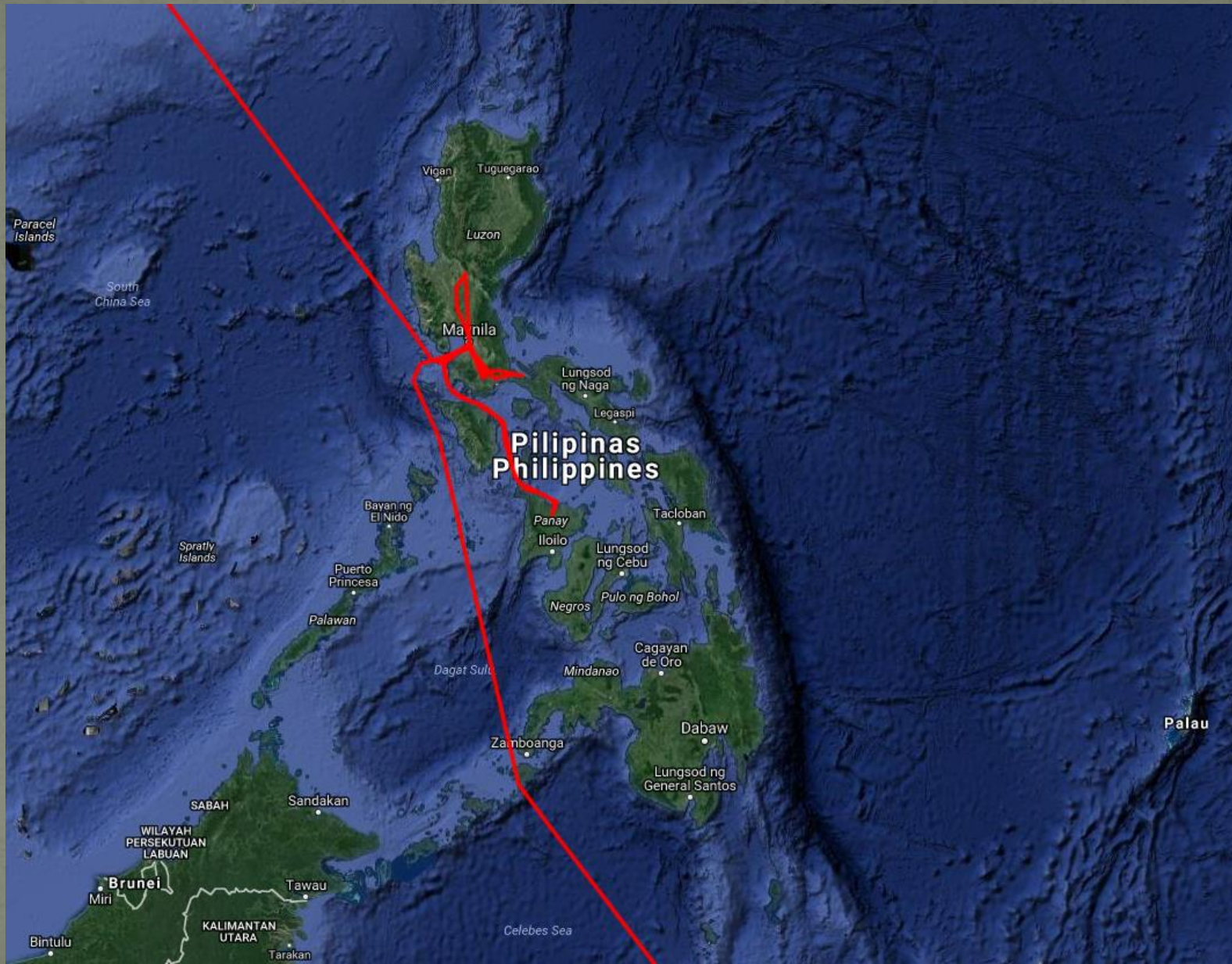



Manila



Manila

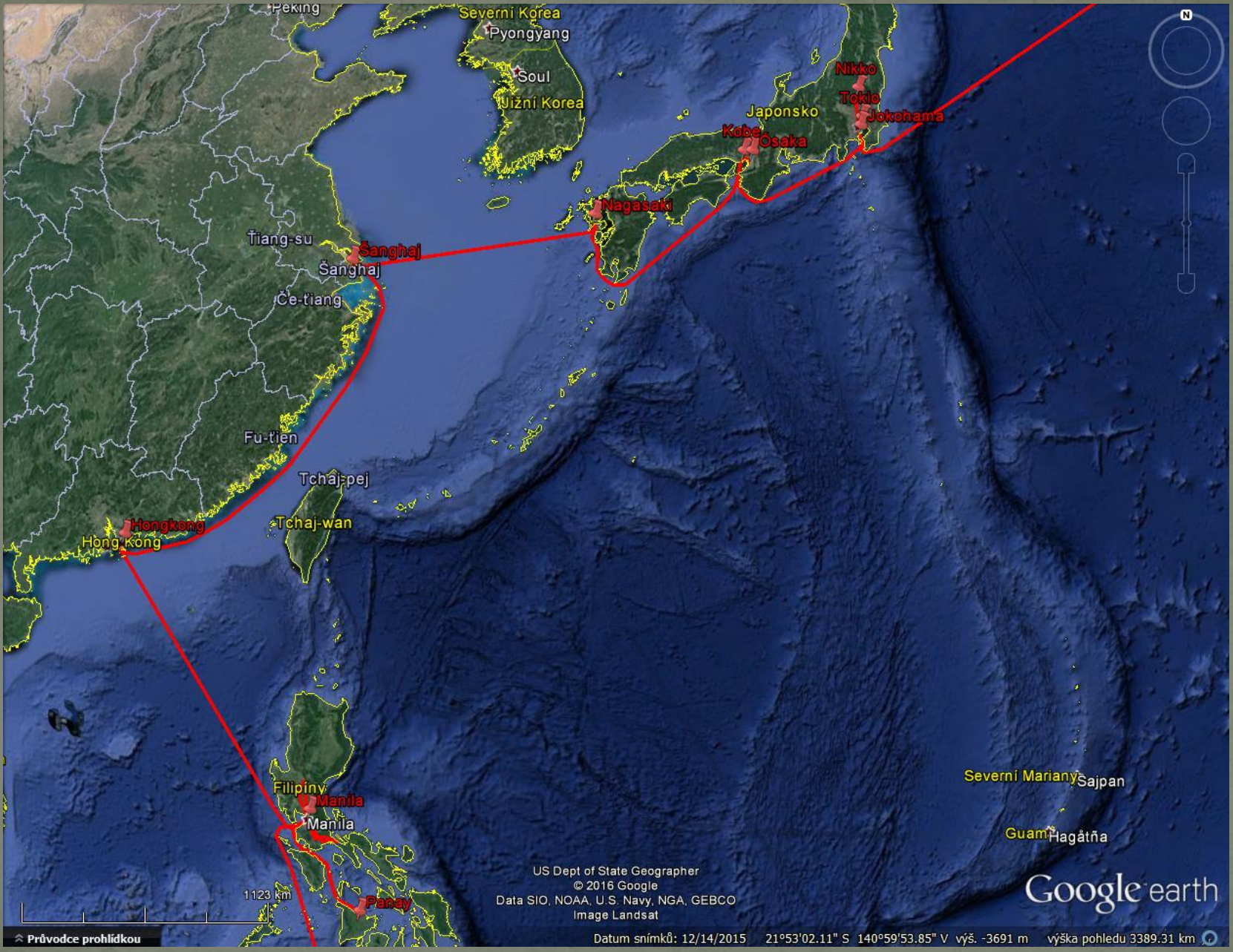

Průvodce prohlídkou

US Dept of State Geographer
 © 2016 Google
 Data SIO, NOAA, U.S. Navy, NGA, GEBCO
 Image Landsat

Datum snímku: 12/14/2015 21°53'02.11" S 140°59'53.85" V výš. -3691 m výška pohledu 3389.31 km

Google earth



Peak Tram Hong Kong



Hotel Astor, Šanghaj, Čína



Osaka

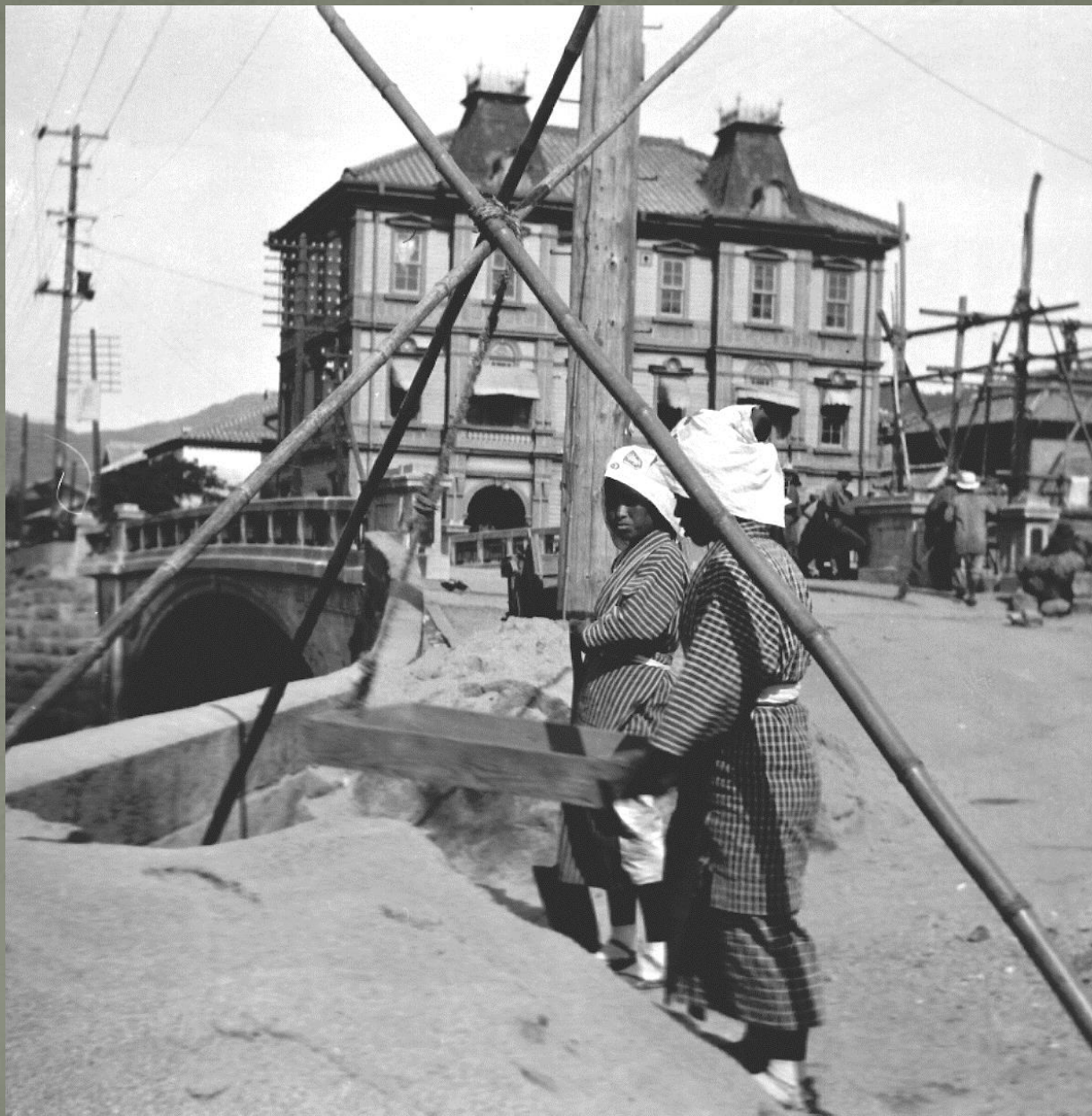

Nagasaki

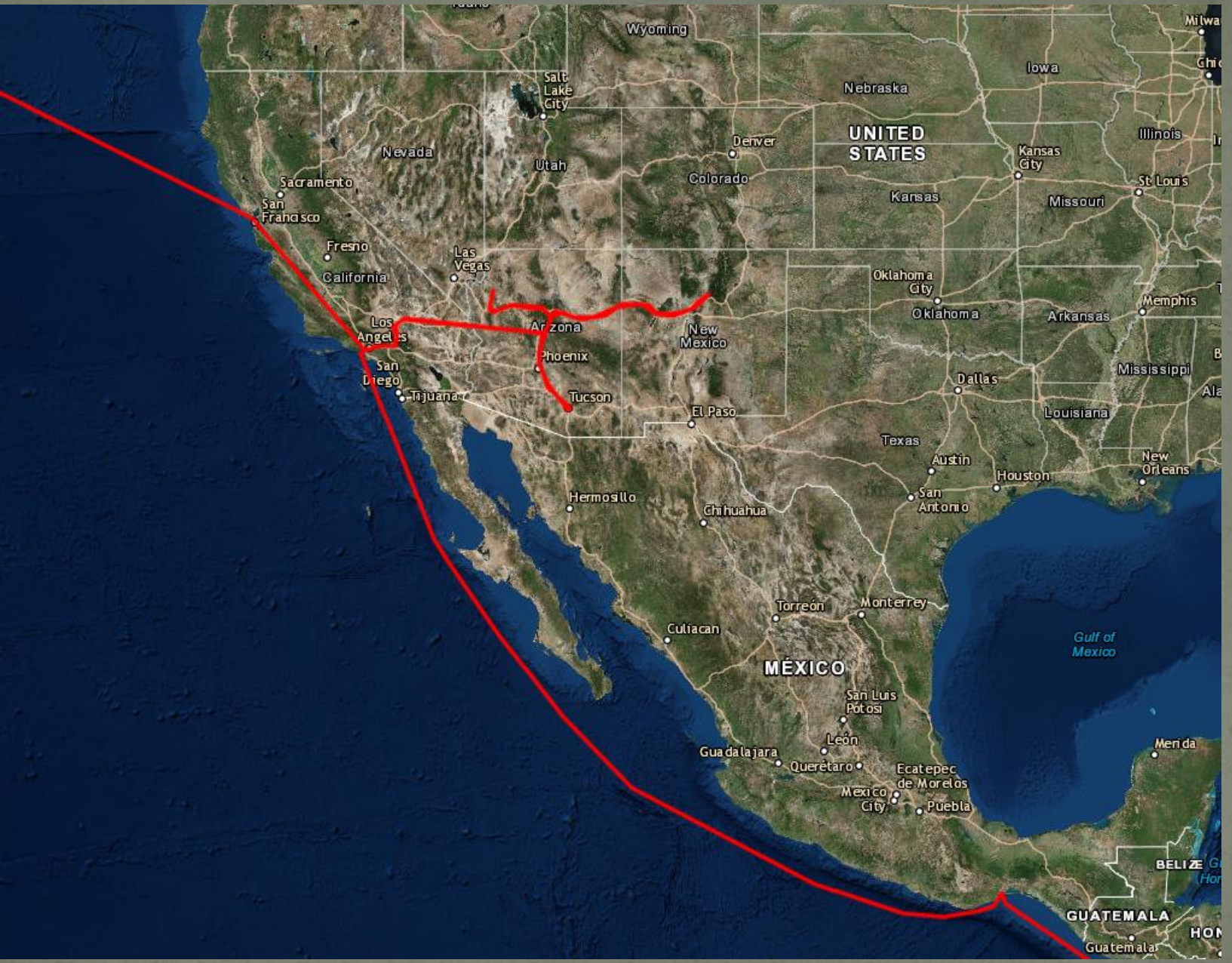



San Francisco



Market Street, San Francisco



Hollywood, natáčení filmu „The Kid“



Pueblo kmene Hopi





Salina Cruz, Mexiko



Panama



US Dept of State Geographer
 © 2016 Google
 Data SIO, NOAA, U.S. Navy, NGA, GEBCO
 Image Landsat

Google earth



Lima, Peru



Měděné doly Oroya, Peru



Titicaca, Bolívie



Pacú Gua, Paraguay



J. L. Erben - Paraguay

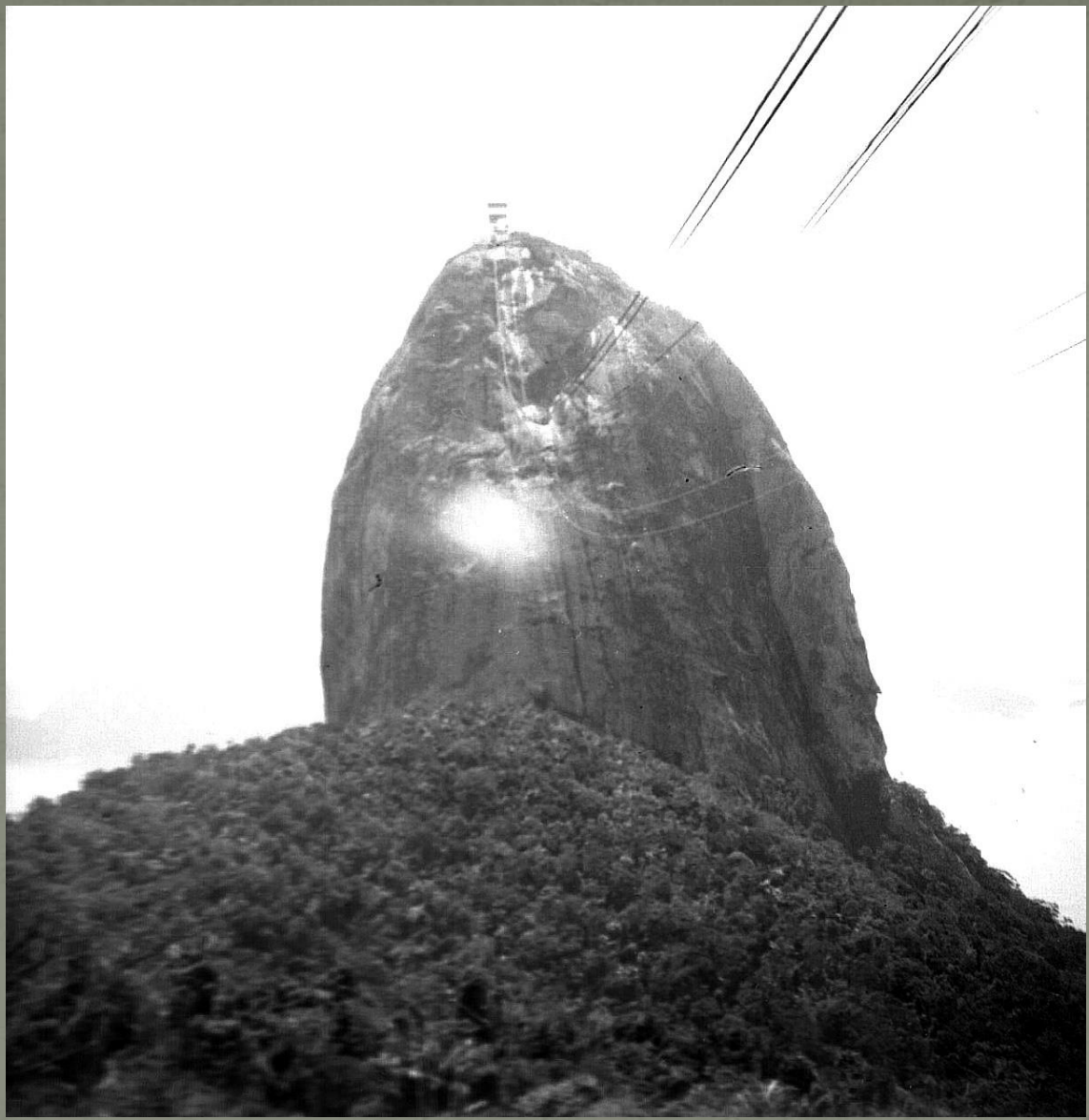

Rio de Janeiro, Brazílie



Montevideo, Uruguay



Montevideo, Uruguay



Argentina



Valparaíso, Chile



Oroya, Peru

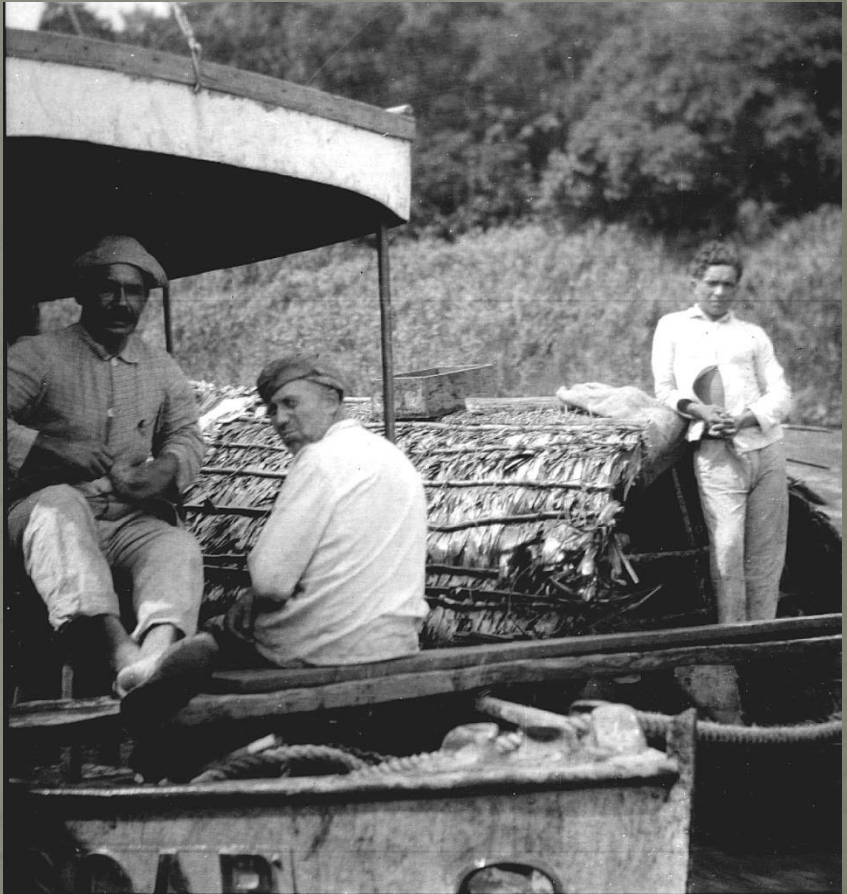

Amazonka, Brazílie



Fordlandia, Brazílie

Pobyt ve vlasti 1931–1932

- 21 přednášek se „světelnými obrazy“
- přednášky na školách a učitelských ústavech
- přednášky pro Radiojournal
- přípravy na další cestu

1932-1935

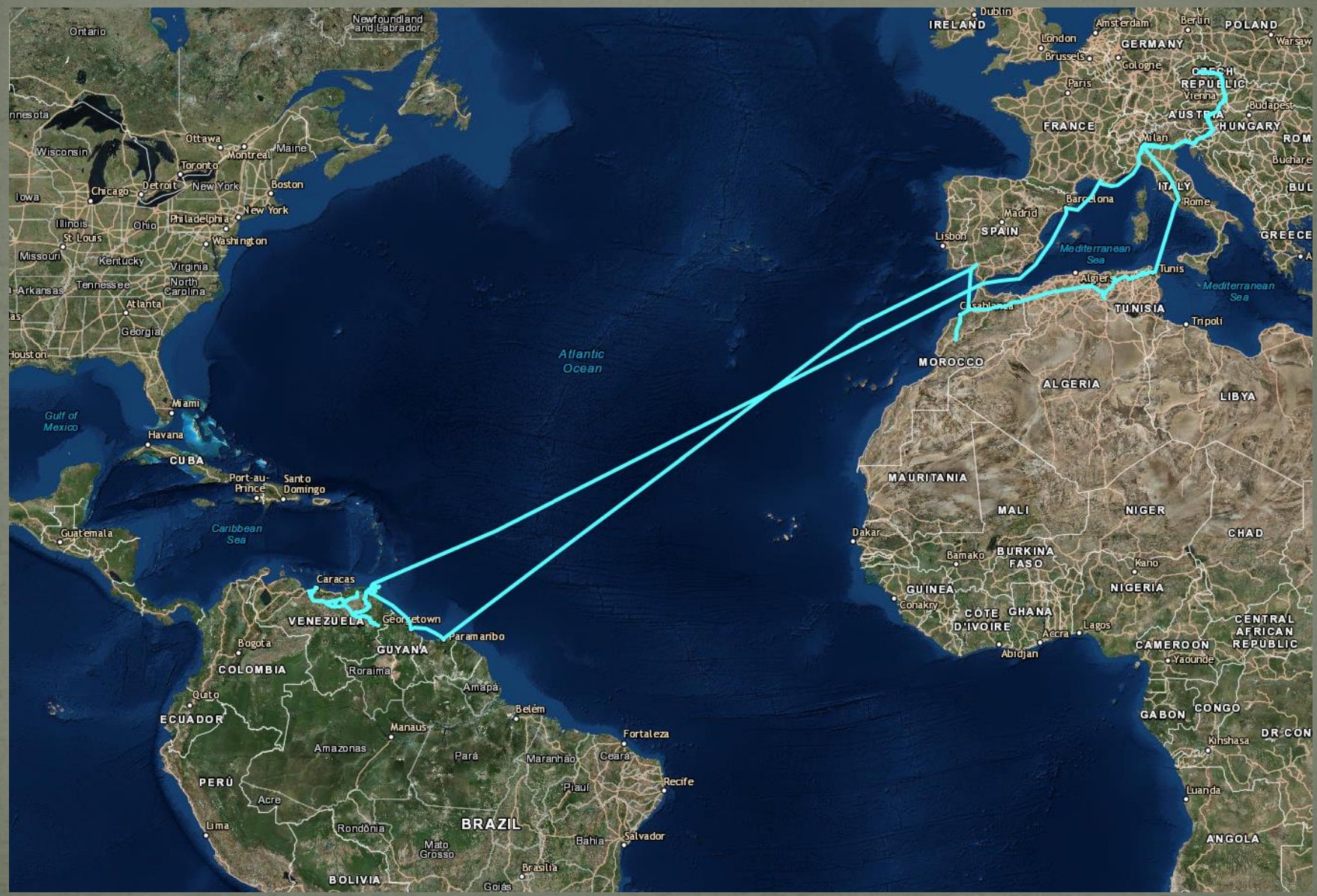



↗ Průvodce prohlídkou

© 2016 Google
 Image Landsat
 Data SIO, NOAA, U.S. Navy, NGA, GEBCO
 US Dept of State Geographer

Datum snímka: 12/14/2015 8°04'34.73" S 62°36'56.23" Z výš. 182 m výška pohledu 1658.55 km



Port of Spain, Trinidad



Port of Spain, Trinidad



La Brea, Trinidad



Misie San Juan, Trinidad

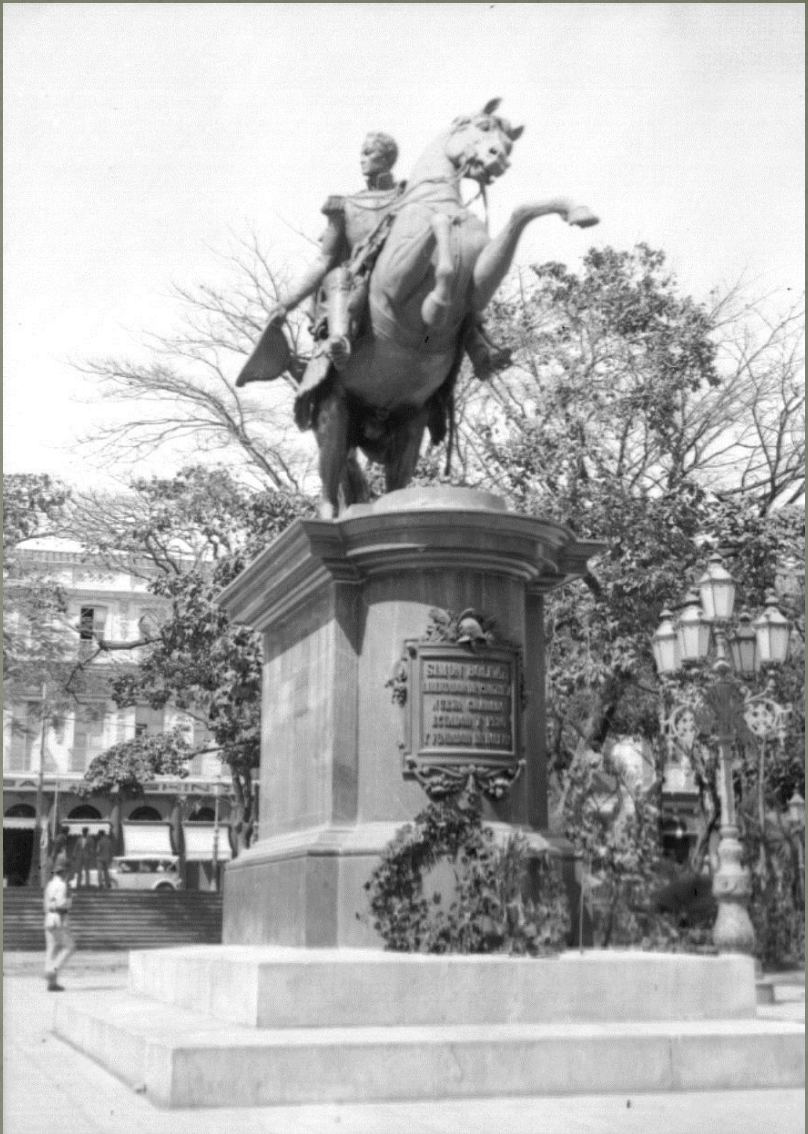

Ciudad de Bolívar, Venezuela



Botanamo, Venezuela



Caracas, Venezuela



Caracas, Venezuela



El Perú, Venezuela



Rabat, Maroko



Marrákeš, Maroko



Biskra, Alžírsko



Tunis, Tunisko

Pobyt ve vlasti 1935–1936

- Nový cyklus přednášek
- Příprava dvou cestopisů k vydání
- Příprava na další cestu

1936-1958

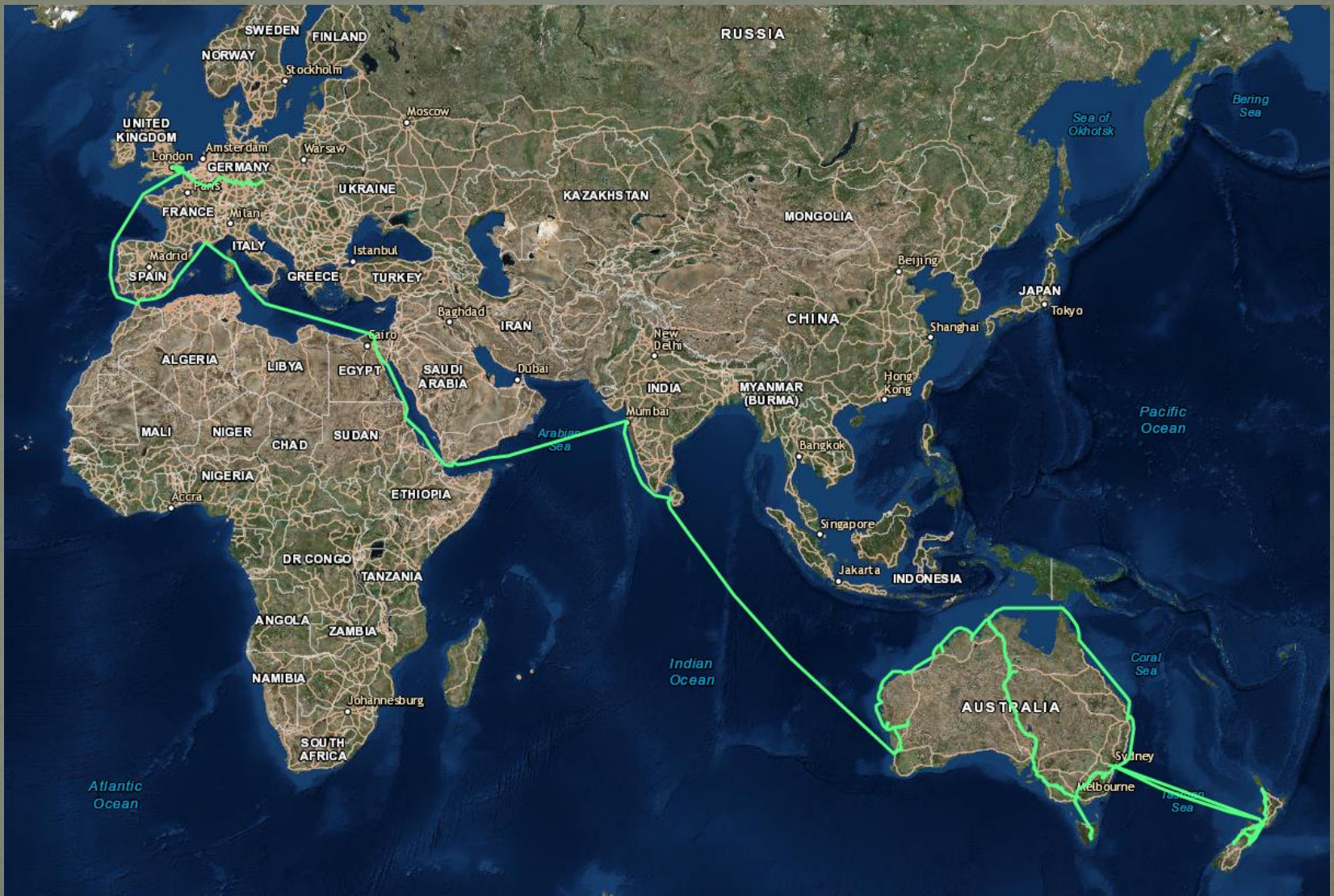



Port Said, Egypt



Port Sudan



Aden, Jemen



Bombay, Indie

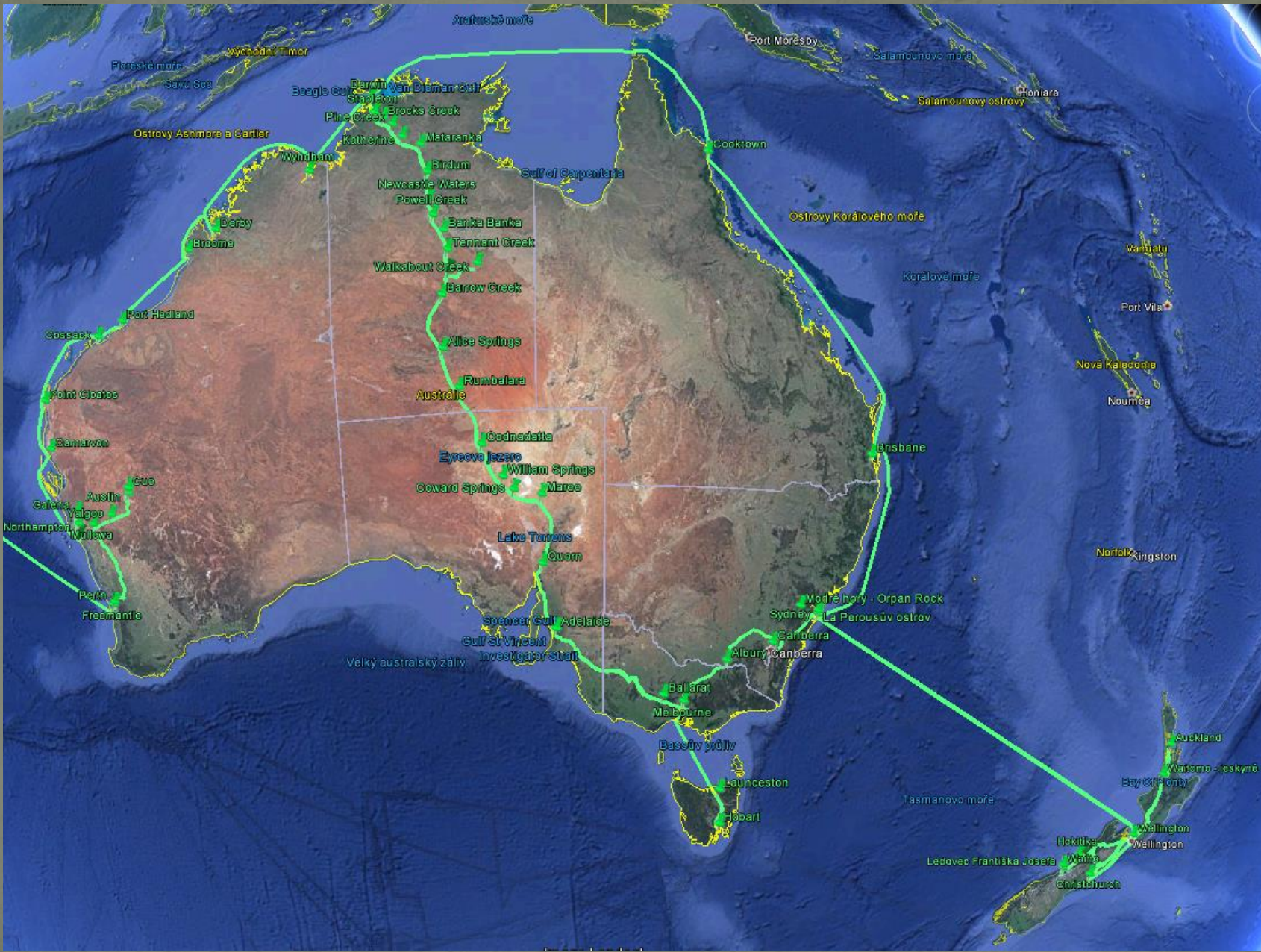



Perth



Broome

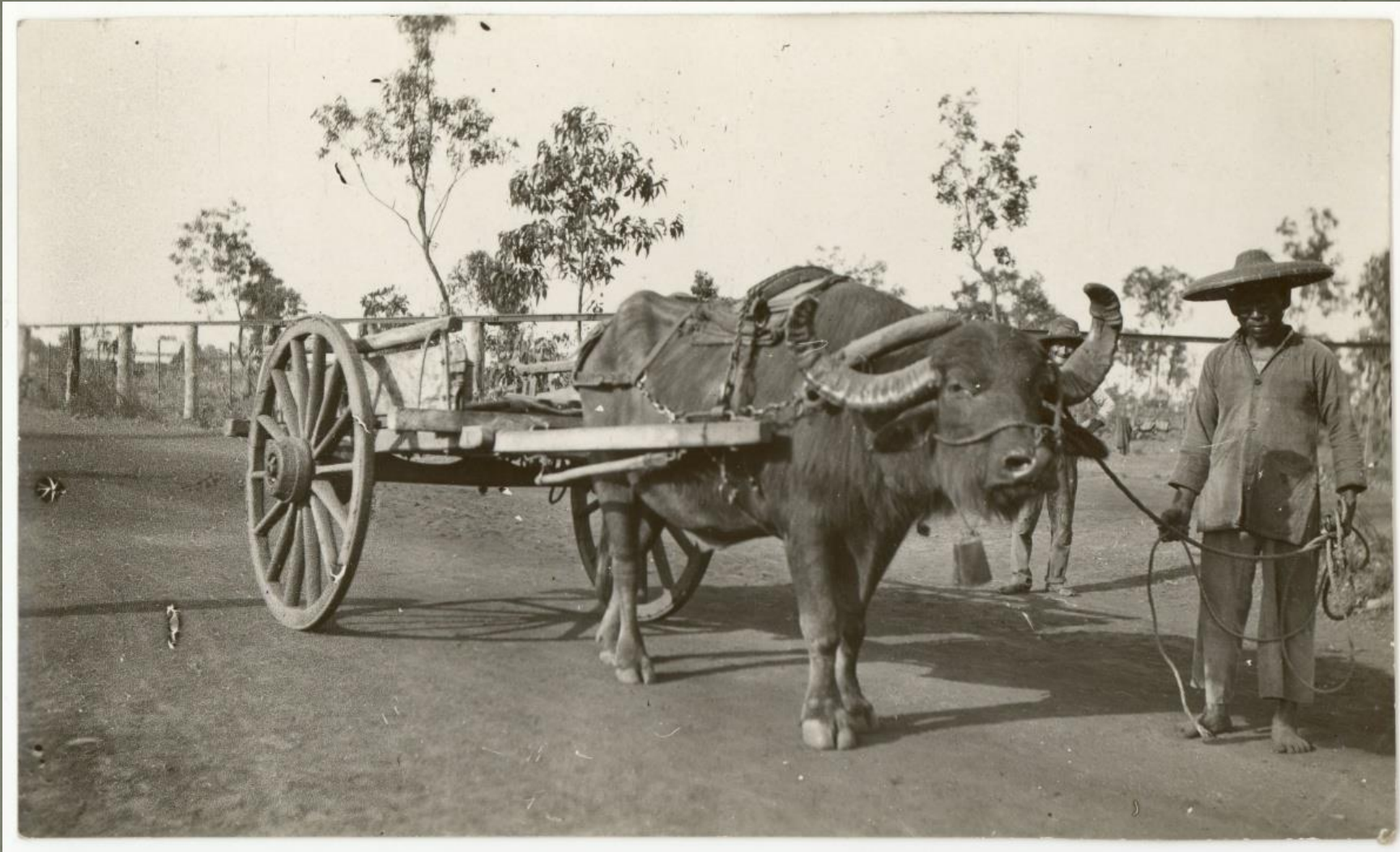

Port Darwin



Birdum



Alice Springs



Hobart



Hobart

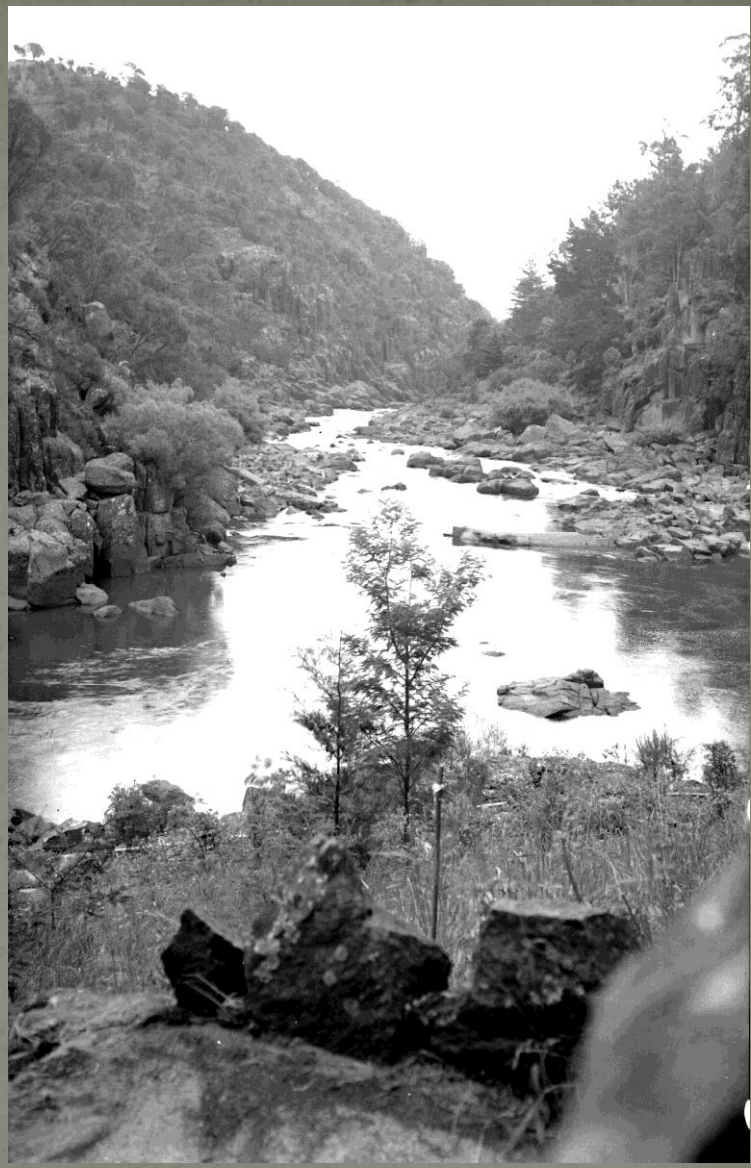

Launceston



Whakarewarewa, Nový Zéland



Christchurch, Nový Zéland



Darwin



KONSULÁT
 ČESKOSLOVENSKÉ REPUBLIKY.
 MELBOURNE.
 CONSULATE OF THE
 CZECHOSLOVAK REPUBLIC
 CABLE ADDRESS
 ZAMINI-MELBOURNE
 TELEPHONE: CENTRAL 1863

PEACOCK HOUSE,
 486-88-90 BOURKE STREET
 MELBOURNE, AUSTRALIA

Replying, please quote No. 817/49

Dne 26. srpna 1949.

Pan
 Josef L. Erben,
 553 Lt. Lonsdale St.,
 MELBOURNE.

Konsulát sděluje, že Váš dopis ze dne 8.července 1949 byl zaslán ministerstvu vnitra do Prahy, které nyní oznámilo, že trvá na svém rozhodnutí a že nesouhlasí, aby Vám byl cestovní pas prodloužen.

Vicekonsul:

Fiaso!





† 13.10.1958 Melbourne

Fondy J. L. Erbena v Náprstkově muzeu

- Trojrozměrné sbírkové předměty (Austrálie , jižní Amerika)
- Negativy, diapozitivy, pozitivy – Fotosbírka
- Osobní pozůstalost – Archiv Náprstkova muzea

Fotosbírka – materiálové zastoupení

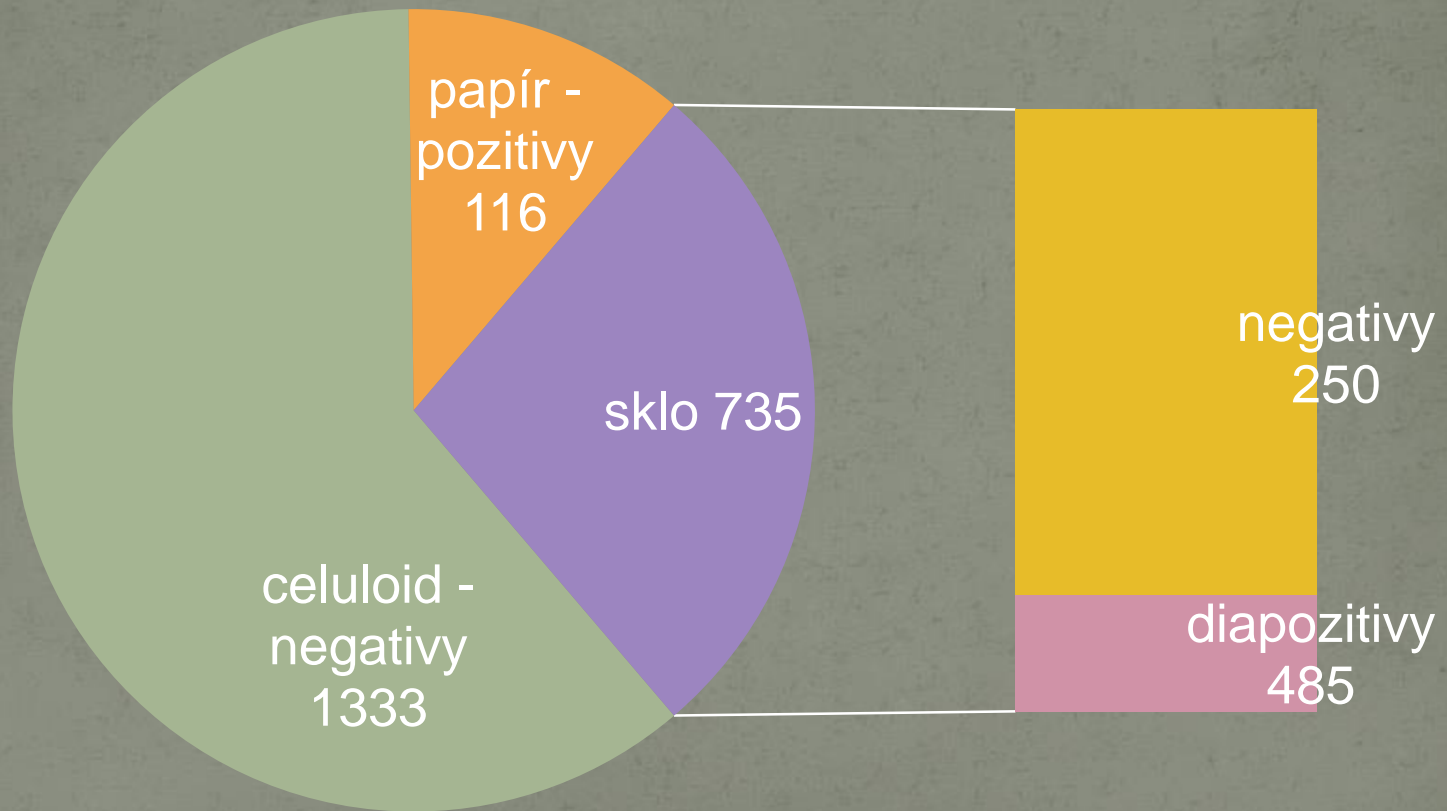

Přístup k fotografické pozůstalosti

- Aplikováno rozdělení F. Wittlicha na **primární** (přímo pořízený obraz), **sekundární** (reprodukce primárního obrazu) a **terciární** (reprodukce sekundárního)
- Hlavní pozornost se zaměřila na primární fotografický materiál – negativy



Sekundární – negativy a diapozitivy



AUSTRALIA FOR THE TOURIST

York, the
extremity,
reaches the
Tasmania
in the cool
the Southern
thal, taking
tinent as a
imates are
temperate

With a
diversified, it might naturally be expected that climate will vary with
titude, but the records of temperature, extending over many years,
ove that, taking latitude for latitude, Australia has a more temperate and
e than other places either in the Southern or Northern Hemisphere.

KANGAROOS

Sekundární – negativy a diapozitivy



Sekundární – negativy a diapozitivy

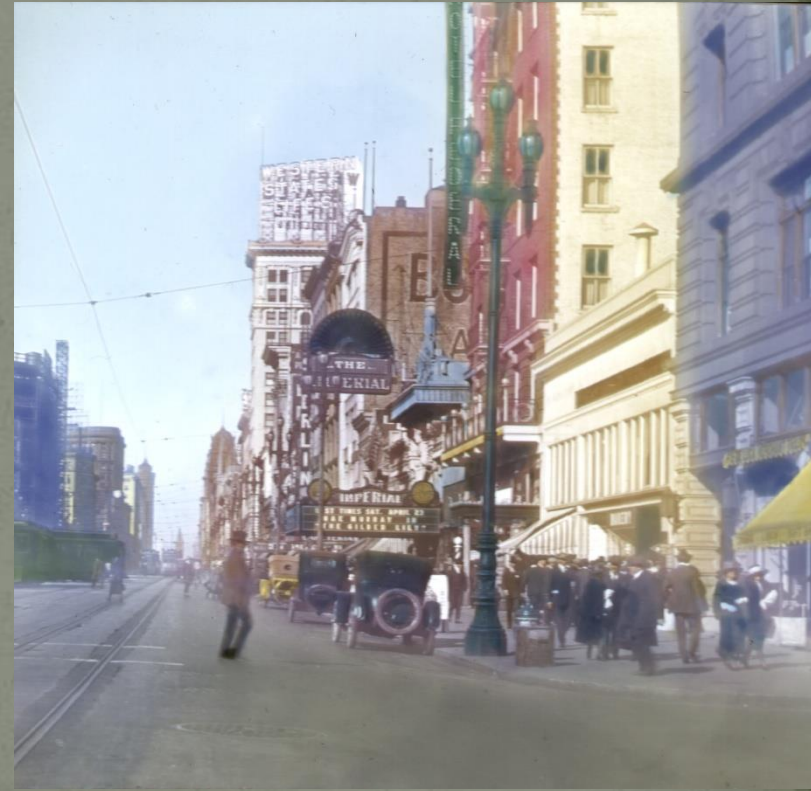

Možnost přesnější identifikace



New Zealand,
Auckland Queen Street
Nový Zéland,
Auckland: Queen Street

Copyright Jos. F. Eiben
Czechoslovakia.

AG III 302



Děkuji za pozornost

Bc. Jan Šejbl, DiS.
dokumentátor
Národní muzeum
Náprstkovo muzeum
T: 224 497 520
E: jan_sejbl@nm.cz

