



dr. Emil Holub

PhDr. Martin Šámal
1.4.2016



Holice 1847-1857



9.

8.

2.



Pátek 1857-1859



nr 247/13-2

Charakteristik

von dem Oberstlieutenant Espar - ...
Laffarbenes ...
... von

Carl von Helldorf
...
(1823)



...		
1
2
3
4
5

Studium medicíny

Dem Herrn *Emel Fledich* aus
Holitz in *Schwarz* gebürtig,
ordentlichen Hörer der *Medicin* wird zum
Behufe *der Beibehaltung der Dispensation*
bestätiget, dass er zu Folge des bei dem Gefertigten
abgelegten Colloquiums aus *der Physic*
Logie am St. bewiesen habe, den Unterricht
mit *ausgezeichneten* Fortgange genossen zu haben.

Prag, am 25 Juny
1868.

Prof. D. S. Purkyně
u. u. Prof. D. Physiol.



Prag, am 25 Juny
1868.

Prof. D. S. Purkyně
u. u. Prof. D. Physiol.

Jan Ev. Purkyně
(1787-1869)



N

**OS RECTOR ET ALMA AC ANTIQUISSIMA C. R.
CAROLO FERDINANDEA UNIVERSITAS PRAGENA**

LECTURIS SALUTEM

Laudabile imprimis majorum nostrorum est institutum ut qui honestis studiis et artibus liberalibus sese dicavere magnoque progressu emanere honoribus academicis condecorentur

Cum itaque celeberrimus vir
EMILIANUS HOLUB

Bohemus Melvicensis

medicinæ omnem navasset operam, et in tentaminibus, ut ajunt rigorosis ex universo medicinæ studio præcipuè eruditionis dedisset operam, quæ pro summa doctoratus laurea e legum præscripto requiruntur præclare præstitisset. Nos precibus eius acquiescens obtulerantes. Vixit hunc celeberrimum anno 1872 die 24. Februarii

MEDICINÆ DOCTOREM

restituimus, eumque donavimus potestate praxim medicam exercendi, tribuentes illi immunitates jura et privilegia omnia que cuique huic dignitati in hac alma Universitate sunt concessa. In quorum omnium fidem ei diploma hanc publicam majori Universitatis sigillo munitum, nec non manu propria subscriptum exhiberi curavimus.

Pragæ, die XXIV. Februarii 1872

*Vincentius Jirás,
h. l. Collegii doctorum in
facultate medicæ vicarius.*

*Dr. Jan. Prosser, apud hunc
et in supra dicta Collegia
magister facultatis medicæ.*

*Dr. J. J. Halla
C. R. præses medicæ pro
pro rector.*

*Dr. Frig. S. J. J.
C. R. Syndicus et Notarius.*

*Endors, Frig. S. J. J. Notarius, v. l. S. J. J.
et supra et infra Collegia
magister facultatis medicæ.*



Tagebuch-Reisen





Archeolog Emil Holub



soupis arch. sbírky – cca 700
předmětů

pomáhal F. J. Holub – k promoci
synovi poslal bednu nálezů

Státek (přát. p. spjích.)		
518 brachium avis	} 10.	650 kousk. kovu (přát. kovu) 15
519 ph. avis.		651 předm. s p. dol. želez. 12
520 c. na k. p.	} nyp. střípek 10.	revis. solist. 22. 1/2
521 h. ušně p.		1871. 13 předm. 2. 22. 1/2
522 h.	} 3.	
642 c. nyp.		
643 vis. přát. kosti. 2.	} 15.	
646 } nyp. nov. Doby. 2.		
647 } p.	} 10.	
648 } h. sl. Doby		
649 kol.	} 5	
	} 3.	

Emil Holub



Archaeologický zbor

Musea království českého

dosvědčuje tímto je zvolen byl ve schůzi dne
25. února 1879 udělující za člena pan

EMILIAN HOLUB,

doktor lékařství.

V Praze dne 25. února 1879.

Karel Svehla
předseda



J. W. ...
předseda

Přípravy na cestu



Vojta Náprstek



Dům u Halánků

Přípravy na cestu



Dům Františka Nováka,
Michalská ul. 430



Berta Nováková

Financování cesty

Vojta Náprstek	530 zl
František J. Holub	300 zl
František Novák	227 zl
vlastní příjem	???

Celkem přes 1000 zl

Dluhy F. J. Holuba 450 zl (Holice)
120 zl. (Novák)
další výdaje – pražský byt 120 zl/r

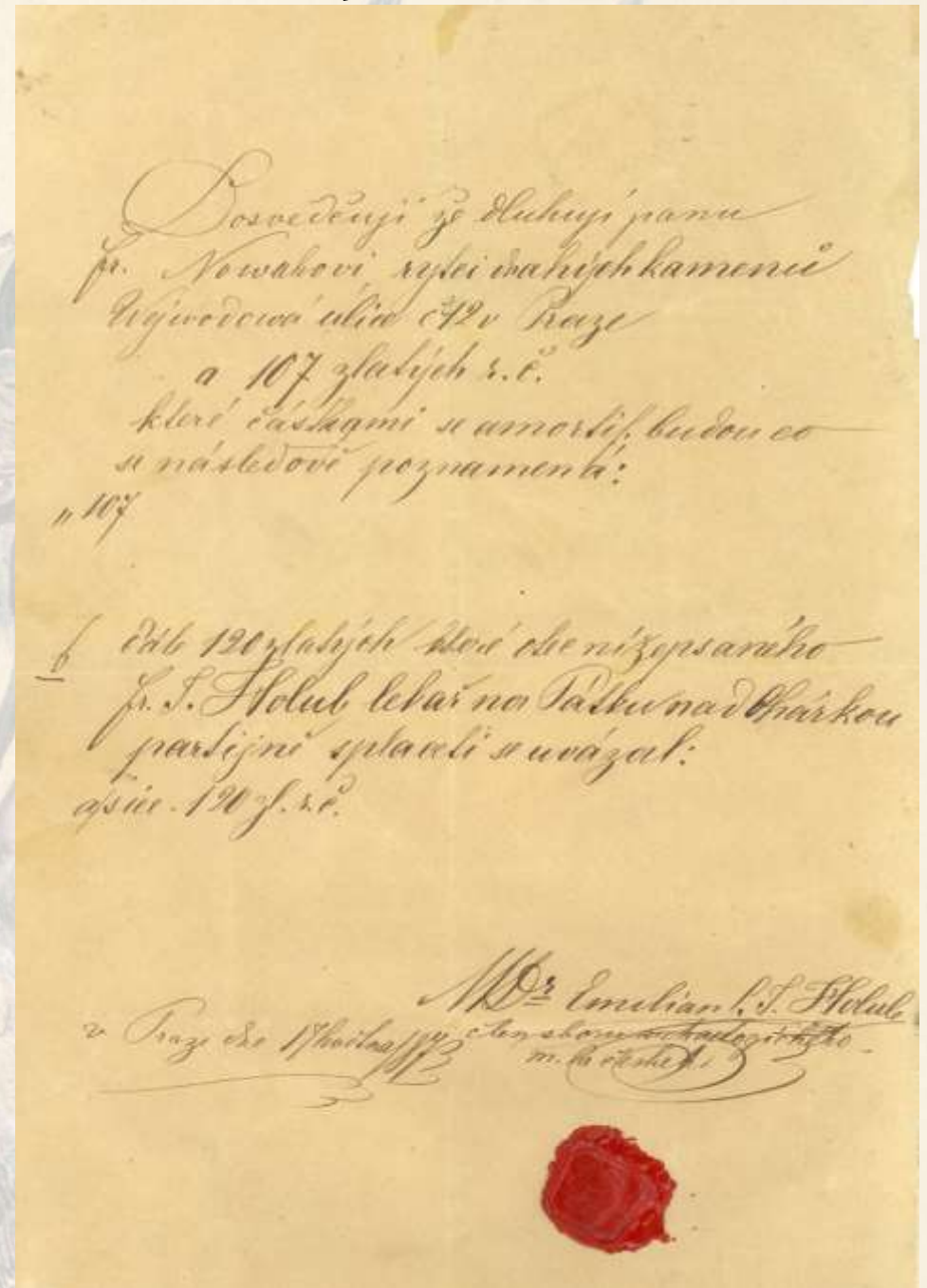

Cesta do Afriky



Port Elisabeth



Diamantová pole

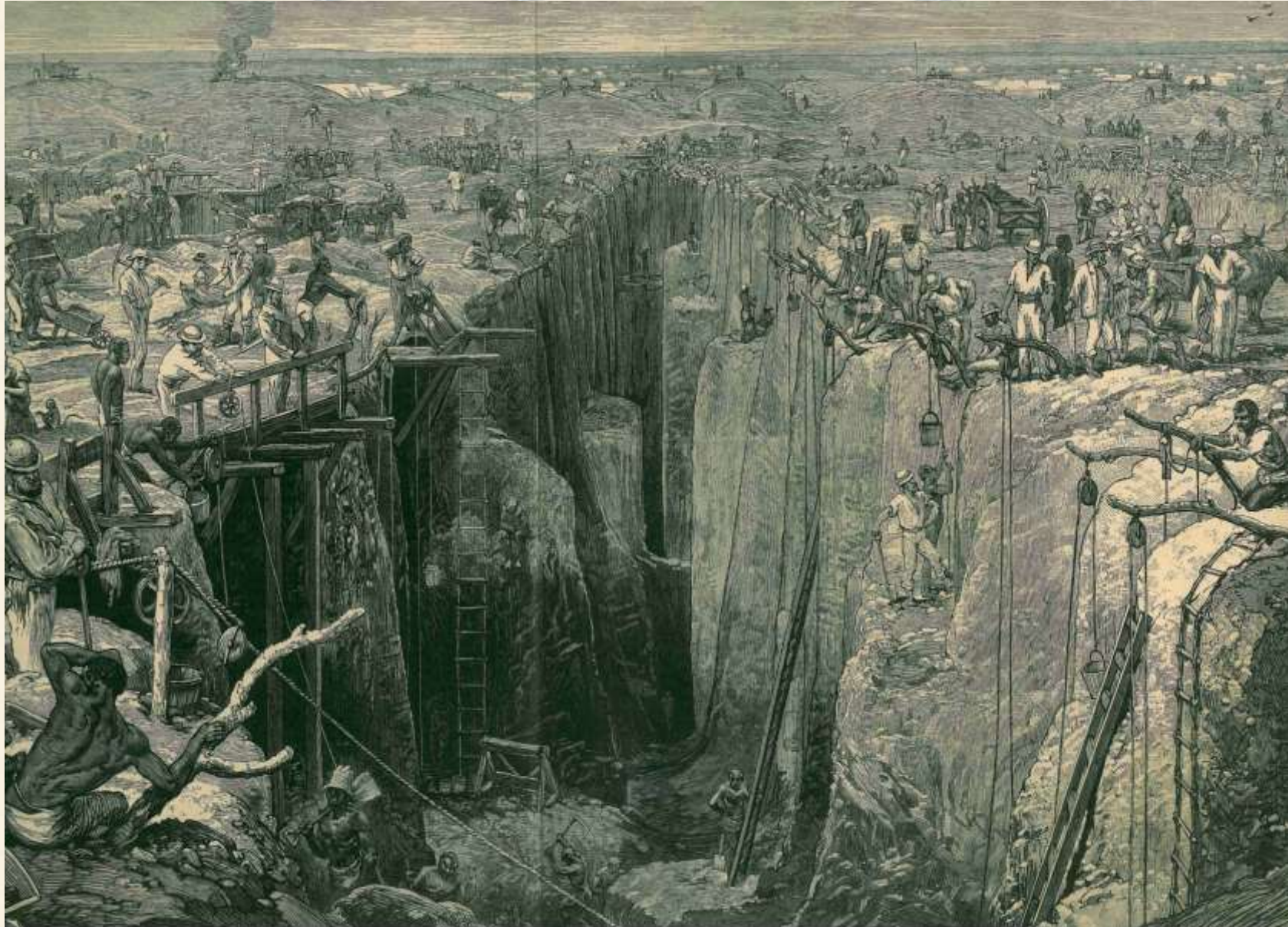

Dutoitspan



Plán výzkumů Dr. Emila Holuba

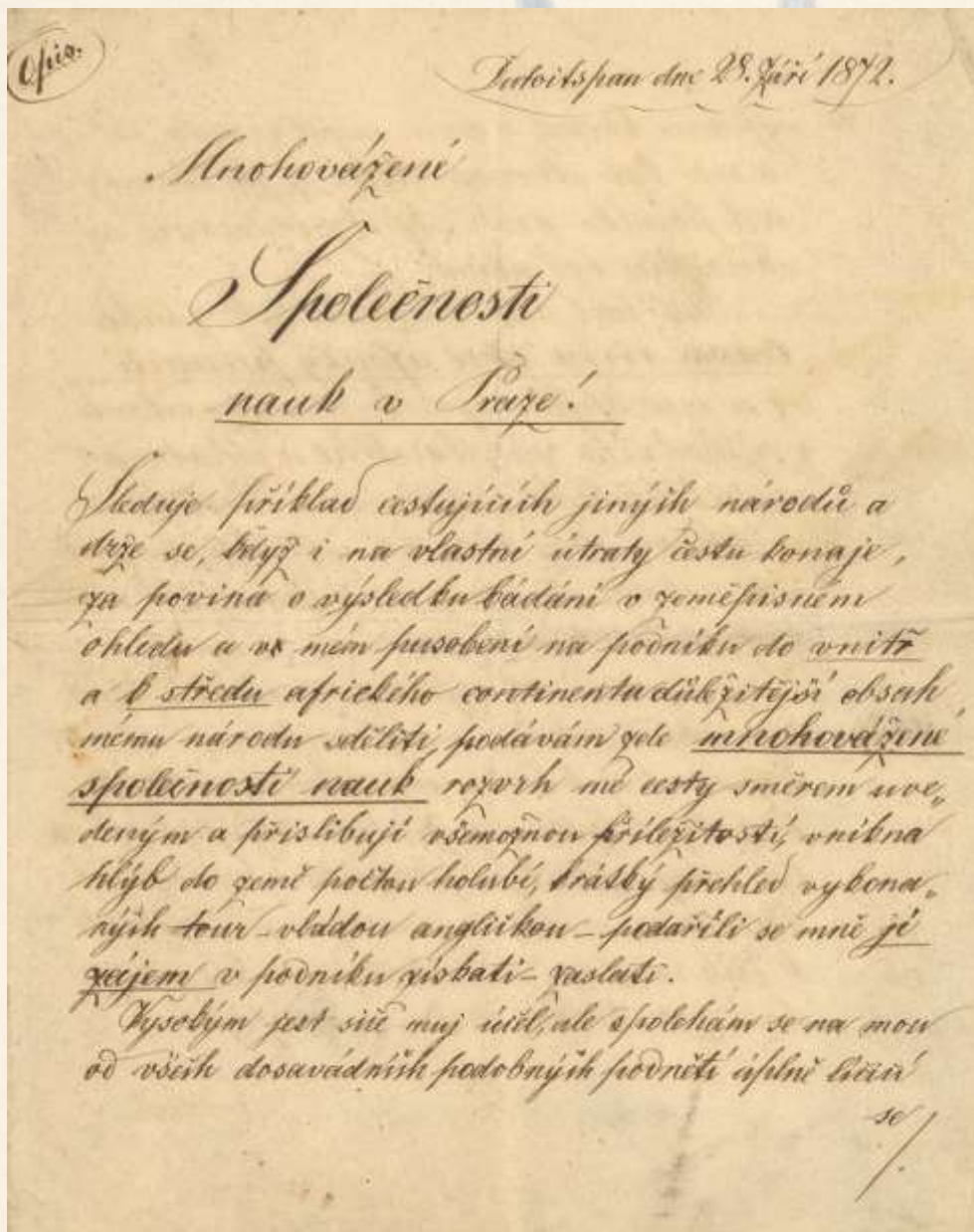

Mé heslo „Vlast“

Justus Petermann.

„Výpravy v úzkém rozměru
dobyly a dospějí často lepších
výsledků než obrovské
expedice.“

Výzkumné cesty

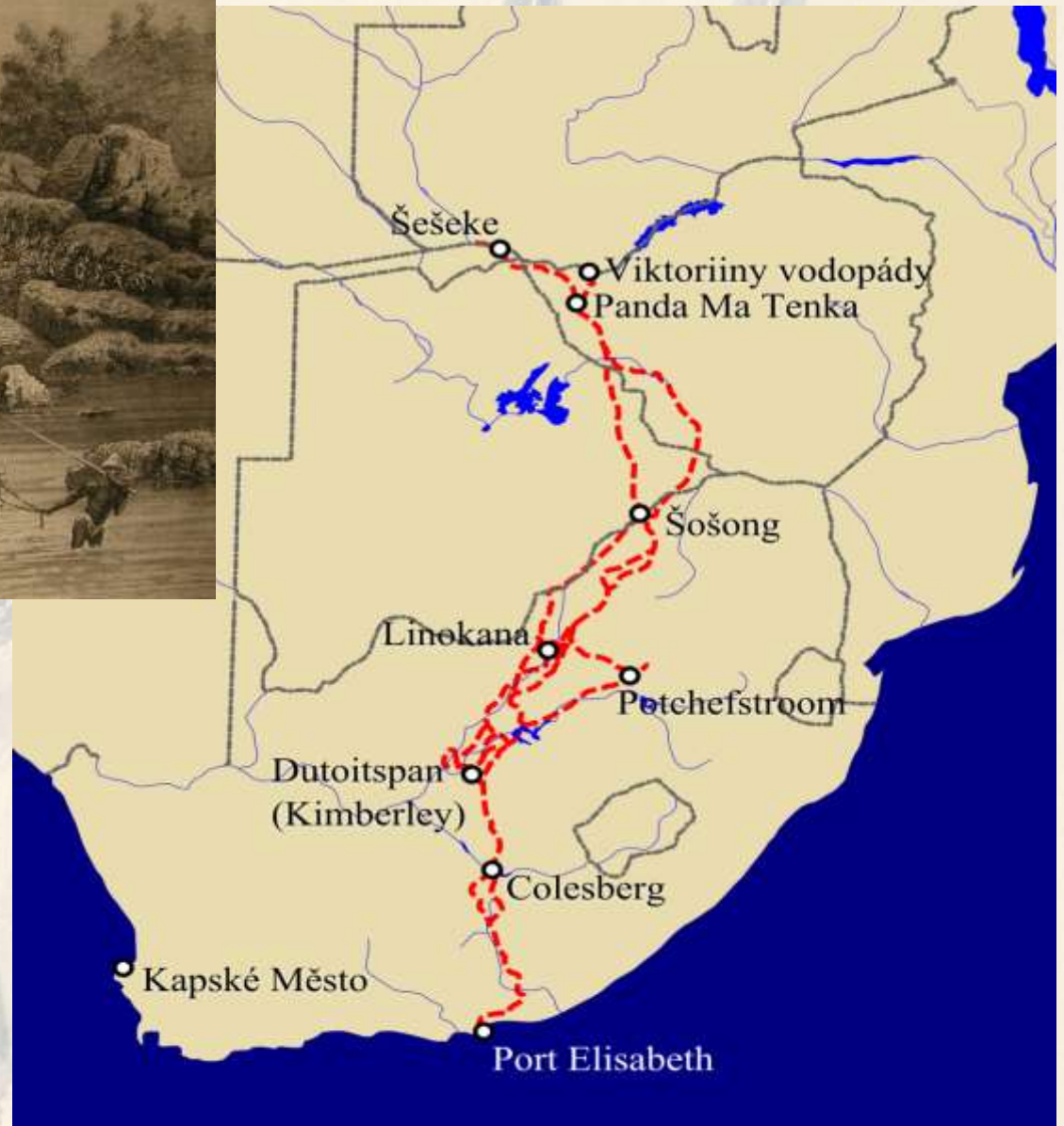

I. 18. 2.-9.4.1873

II. 3.11.1873-7.4.1874

III. 2.3.1875-30.11.1876

Výstava 1874



Staroměstská radnice
1.-8.11.1874
Přes 5,5 tis. návštěvníků

III. výzkumná cesta 2.3.1875–30.11.1876

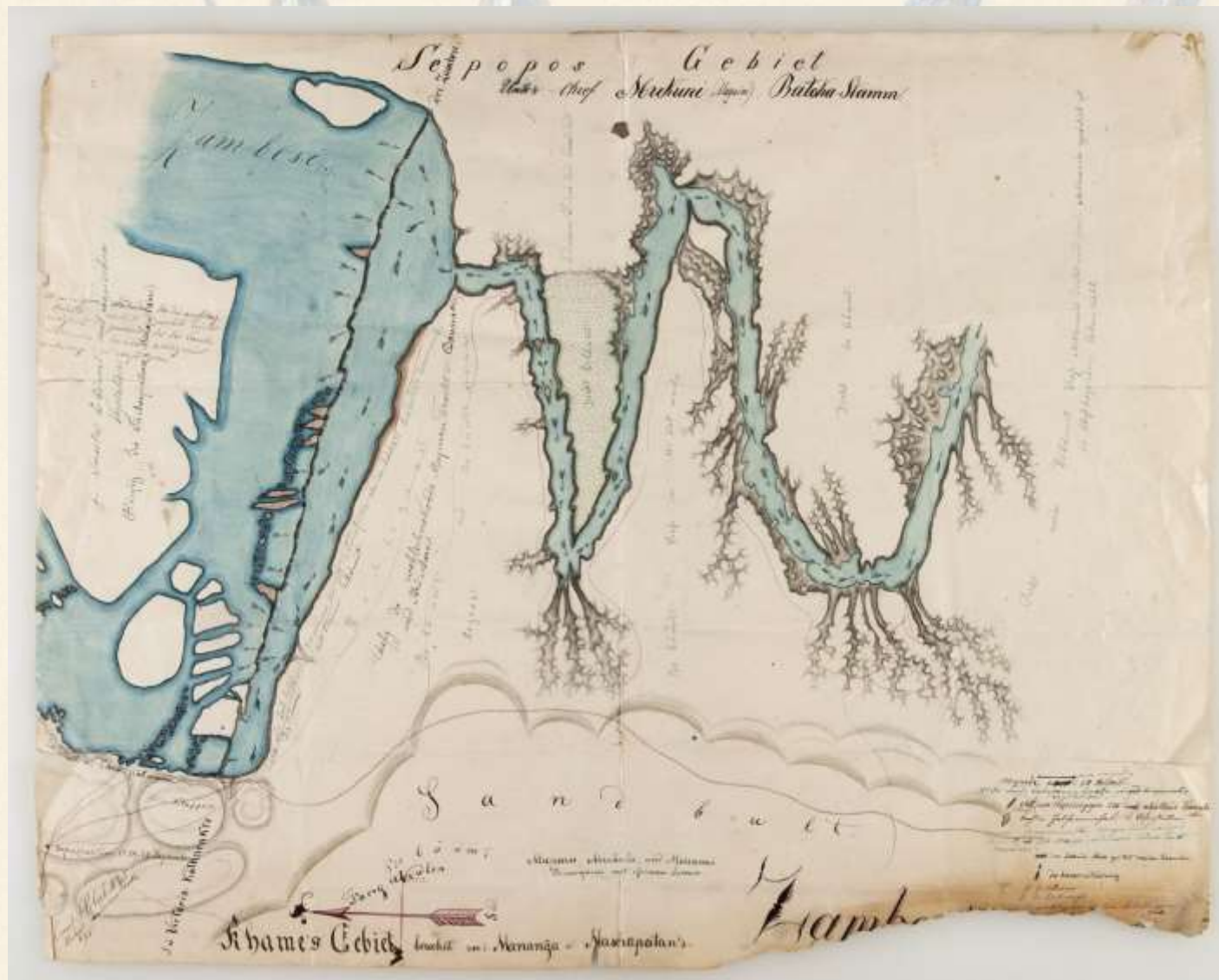

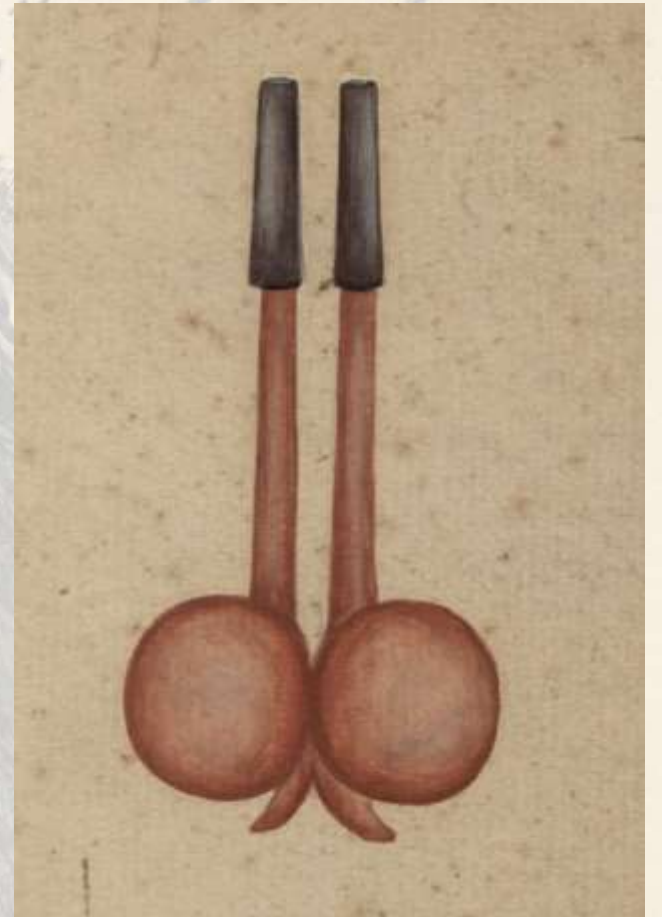
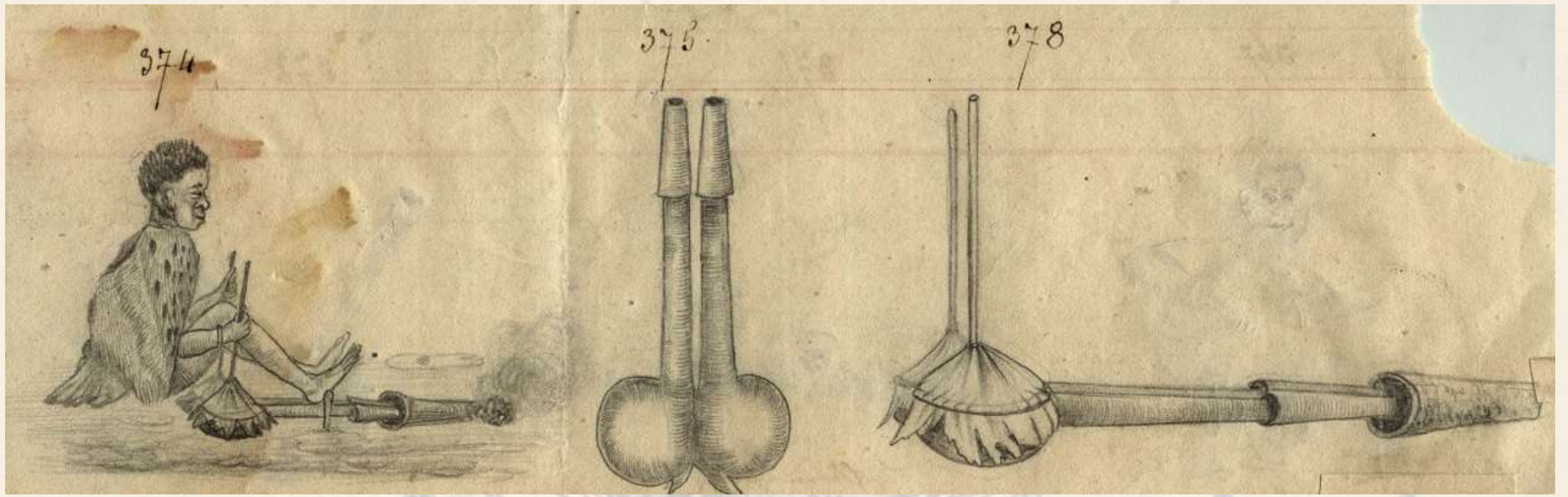



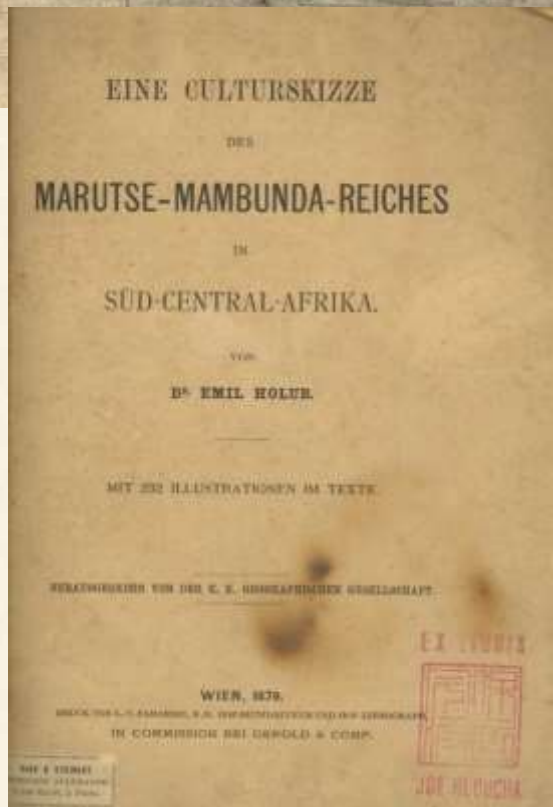

Cestovní fejetony (Světazor, Národní Listy...)
Referáty (Spol. nauk, Arch. sbor.
Články v jihoafrických novinách

Cestopis Sedm let v Jižní Africe

Eine Culturskizze...

Přehled jihoafrického ptactva

Kolonizace Afriky

Praha 1879, Vídeň 1880







8.

2.

Publikační činnost

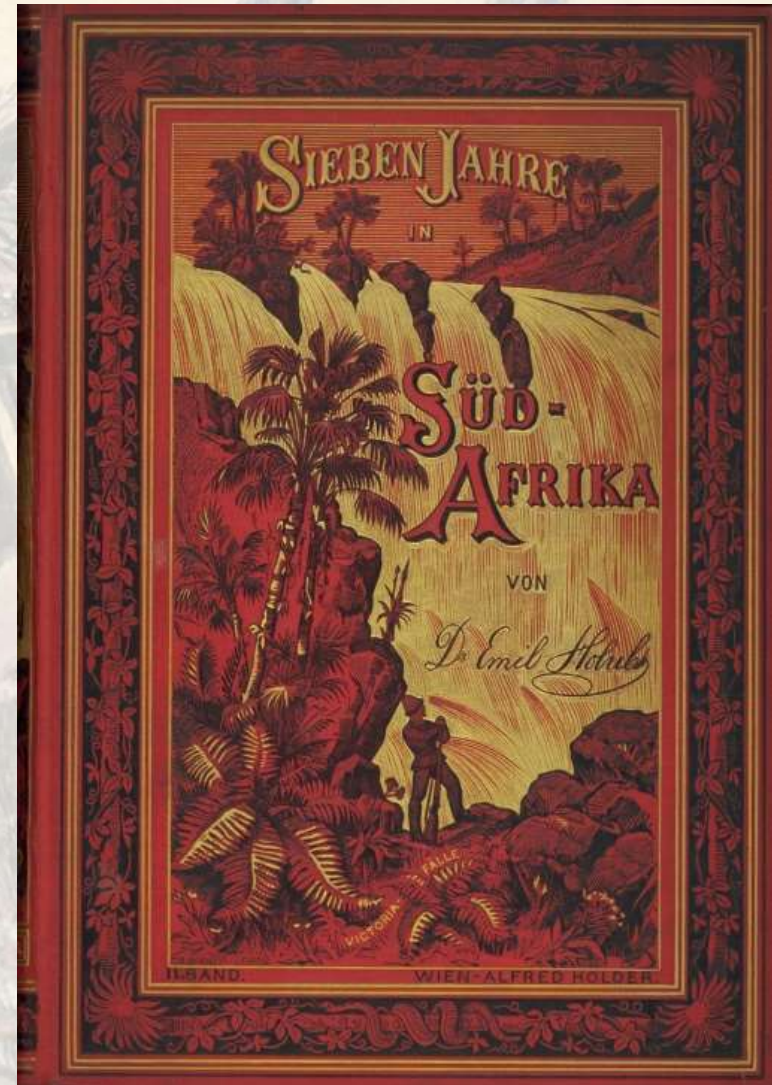
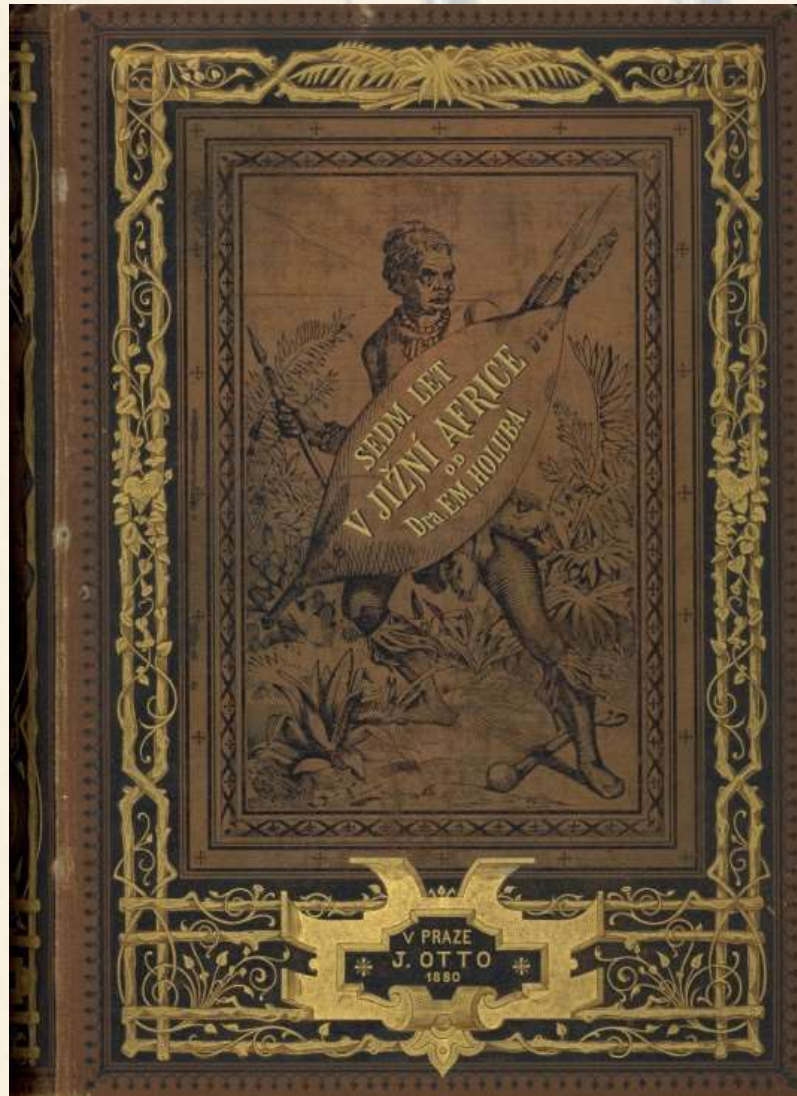

Charles Darwin

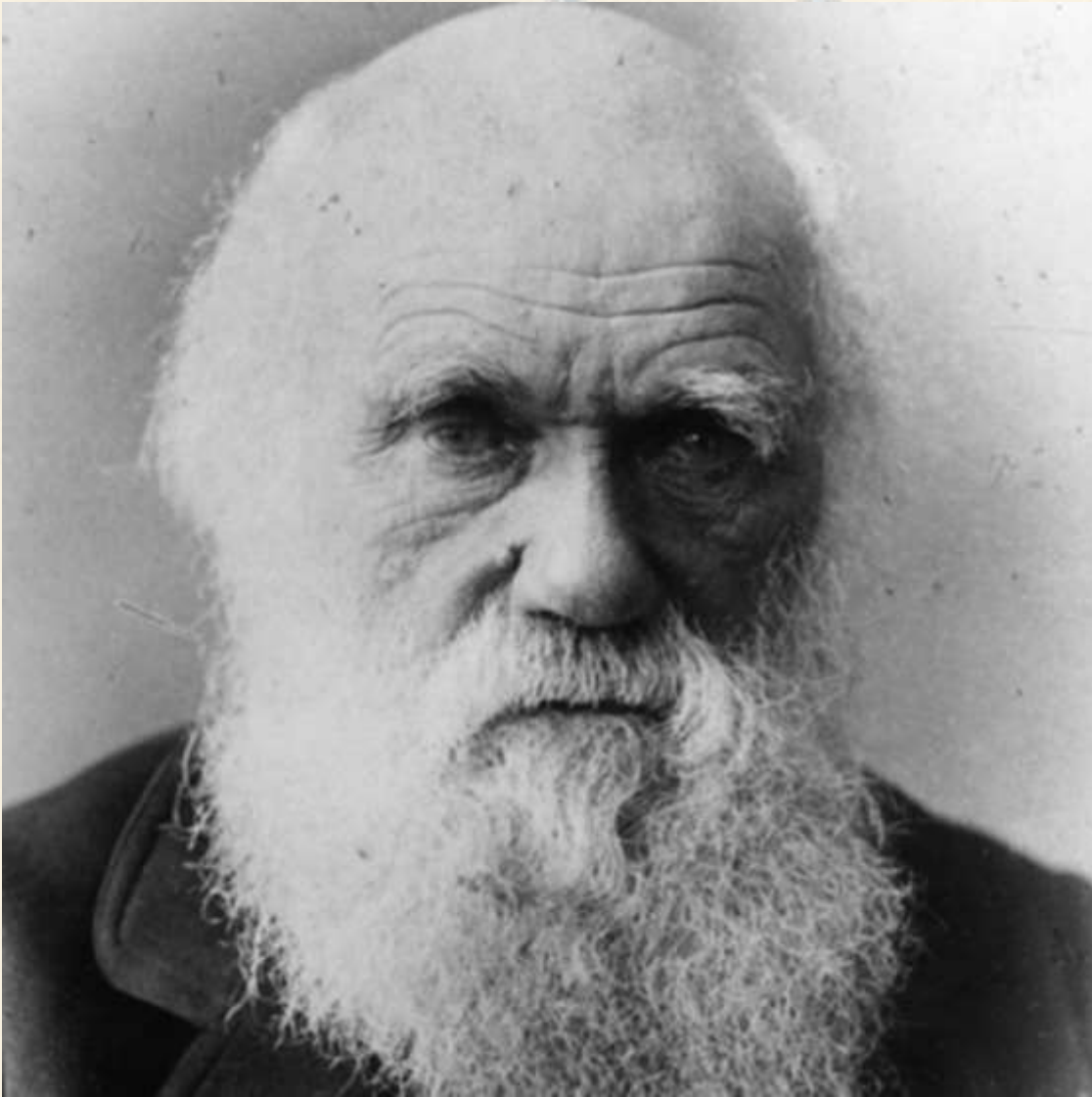

Feb 4th. 1882

36

DOWN,
BECKENHAM, KENT.
RAILWAY STATION
ORPINGTON, S. E. R.

Dear Sir

I am much obliged for the
gift of your beautifully set-up book
on the ornithology of S. Africa,
& for your other essays.

Whenever you come to England I shall
be much pleased to see you
here, & if you will inform me,
I can tell you the best manner
to reach the house. -

I remain, Dear Sir

Yours very faithfully
Charles Darwin

Odchod do Vídně



rozchod s Bertou Novákovou

Pacltova aféra, polemizování
s výsledky cesty

Finanční zajištění příští cesty,
chtěl pod hlavičkou Rakouské
geografické společnosti



1879-1883

ex. 7114 3/1-1

Přednášky
 sděvané Dr. Emilem Holubem
 v letech 1878 - 1883.
 a. anglicky b. německy N. ruskou

Rok	Země	Město	Rei	Přidána d.	Předmět	Vě použit.	Příjmení
1878 júl	Dopland	Leobing	A	Spilil zbor	Časy pro Afriku	Čech - Leobing	
1878 říjn	„	Mülling	A	Komité	„	Volný učeb.	
1878 říjn	„	Waldk	A	Konference Kaučovní	„	Milobek Kaučovní	
1879 květen	„	Graham- Town	A	8. Hl.	Rovně a Druhá	Přírodní	
1879 květen	„	„	A	„	„	„	
1879 červen	„	Port Abraham	A	Rovně Kaučovní	„	„	
1879 červen	„	„	A	„	„	„	
1879 červen	„	„	A	„	„	„	
1879 červen	„	„	N	„	„	„	
1879 červen	„	Captown	A	„	„	„	
1879 červen	„	„	A	„	„	„	



Období příprav cesty

Neuvěřitelné pracovní vypětí
 (výstavy, publ. činnost, studium)

Přednášky (již v JA) – významný
 zdroj peněz – země R-U, Německo,
 Anglie, Belgie... 153 přednášek

6 společníků

Lepší vybavení i výstroj, 164 beden

Rosa Holubová



2.11.1883, kostel sv. Jana Nep., Pratergasse

Rosa Holubová (1865–1958)





9. Přestávka... 10. 2. 8.

Cesta do Afriky

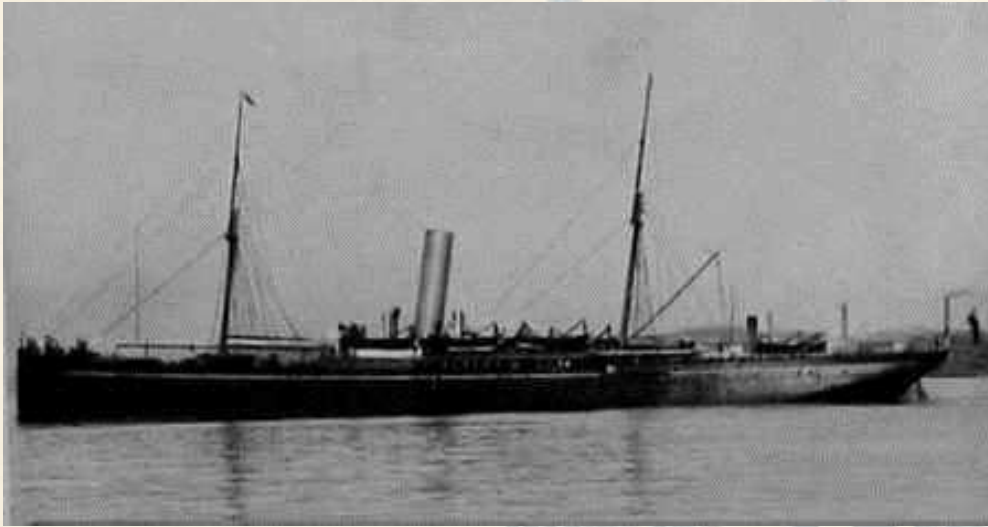

Parník Praetoria

z Hamburku 22.11.1883

164 beden nákladu – posouzen jako obchodní, nikoli vědecký – clo, zdržení

Comité ve Vídni – 15.000 zl

Holub se vydal na cestu bez 1/3 peněz

výstava v Kap. městě

propagace

záměr – 7 tis.



Kapské Město



Zdržení 4 měsíce – rezignace na průzkum Kapska – odeslány první sbírky (18 beden) – zámek Wieselburg

Colesberg



Colesberg –
železnice

výprava – pět žel.
vagónů

meteor. pozorování
(2-5/den)

opatření potahu



Cesta 1883-1887



První oběti



Josef Špíral – Spilar?
(30.1.1845–3.3.1886)
bratranec Dr. E. Holuba



Karel Bukač
(1854–10.5.1886)
2005 – lokalizován hrob

Na sever od Zambezi

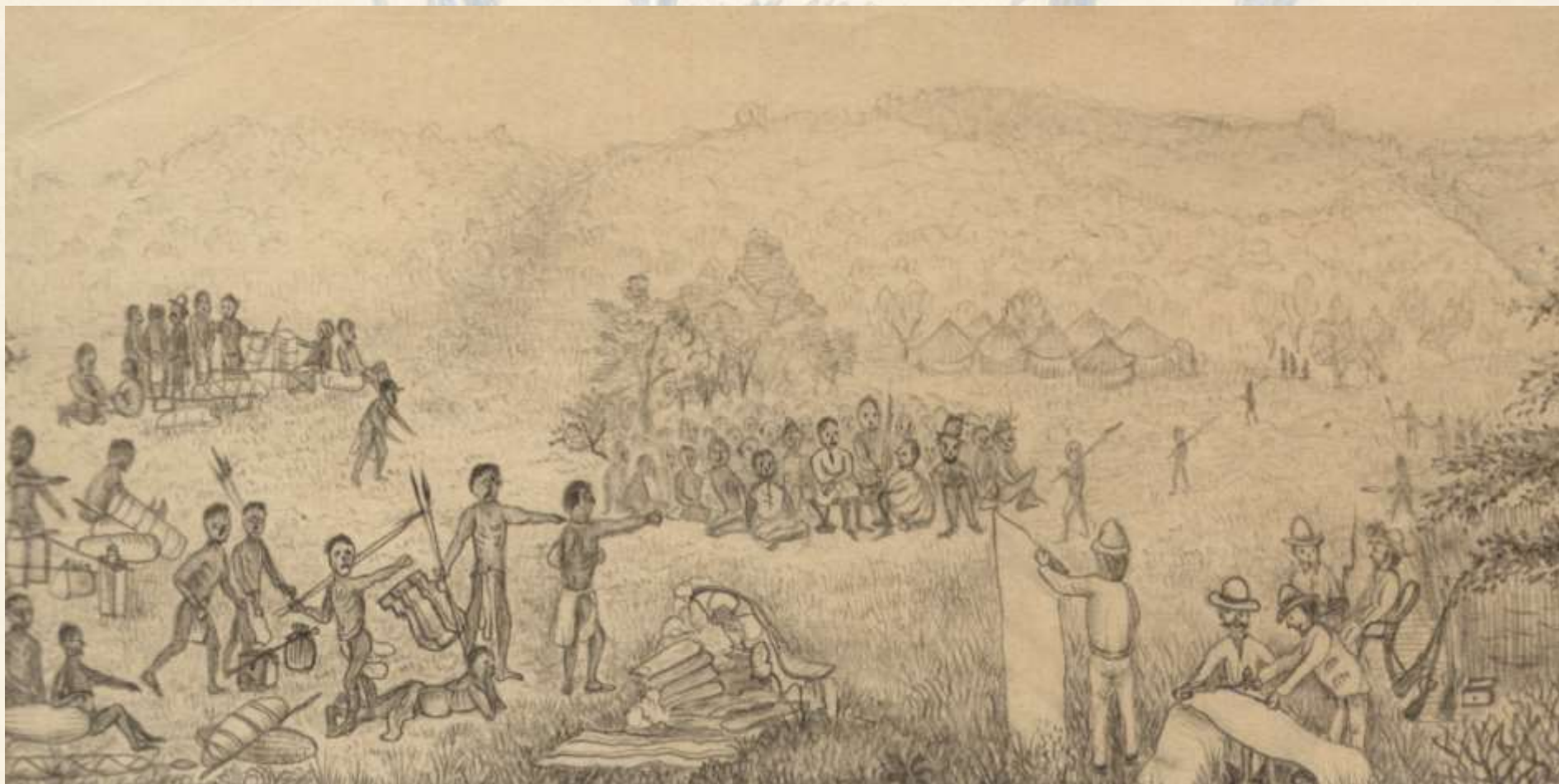

Na území Mašukulumbů

Holub první Evropan, prošel od jihu prakticky celým jejich územím (Bulala Hills)

nedůvěra, nepřátelství

Holub se poprvé nemohl spolehnout na svou lékařskou profesi

mezník – překročení řeky Kafue – výprava odkázána jen na maš. nosiče

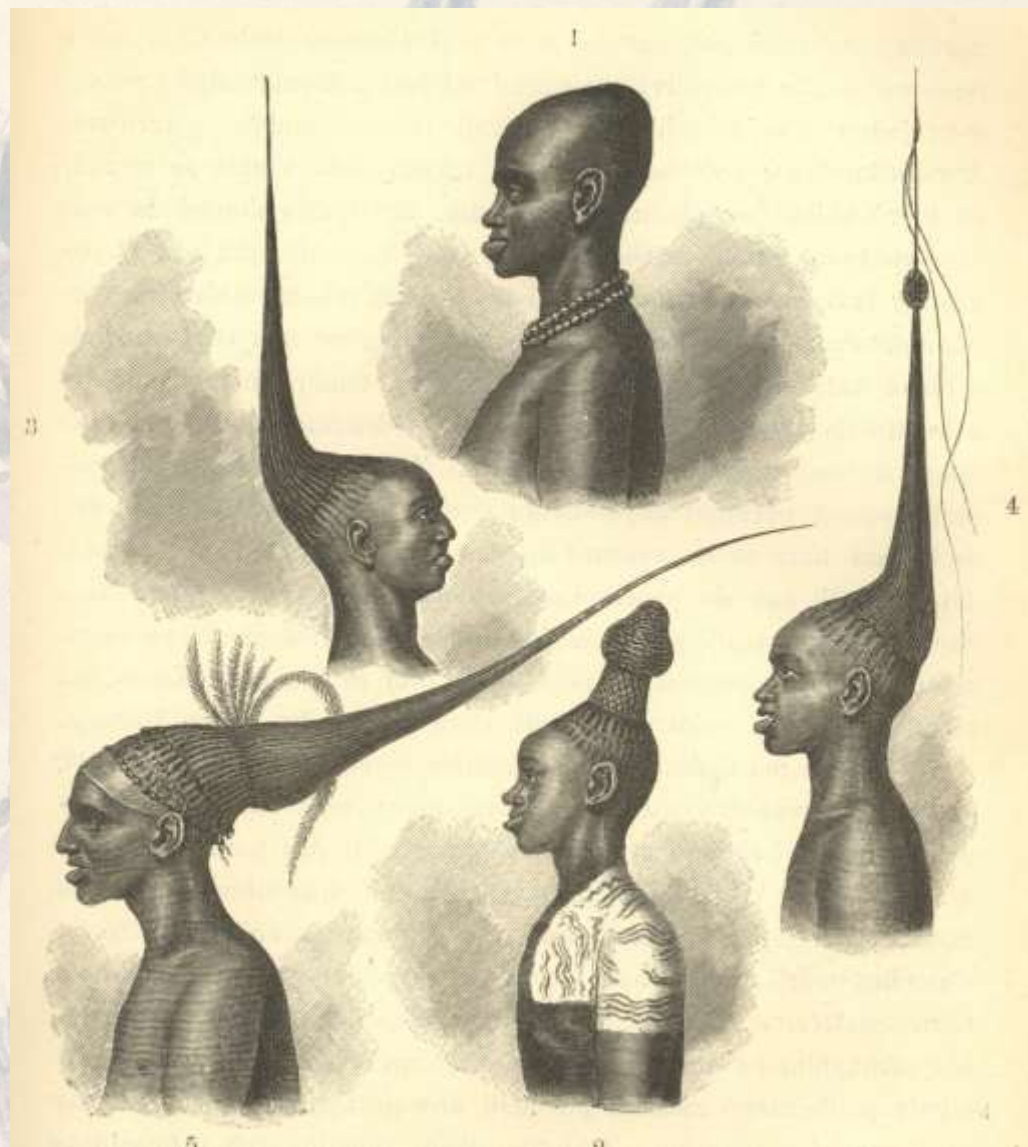

Přepadení Mašukulumby

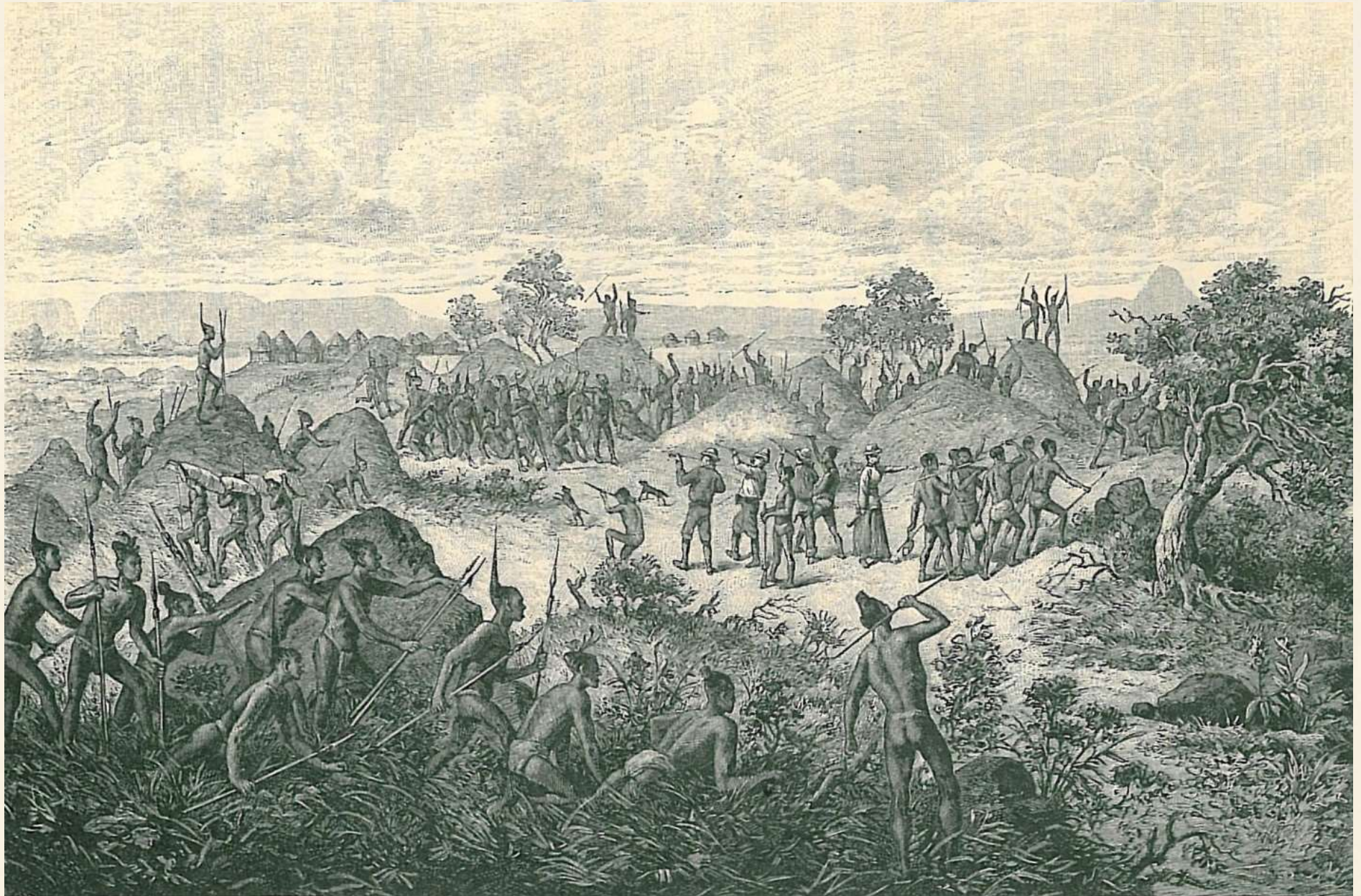

Galulonga 2.8.1886



Oswald Sölner
(+2.8.1886)

- výstroj, sbírky (4 bedny)
- vědecké záznamy (18 z 32 deníků – více než 2000 stran, 700 výkresů)

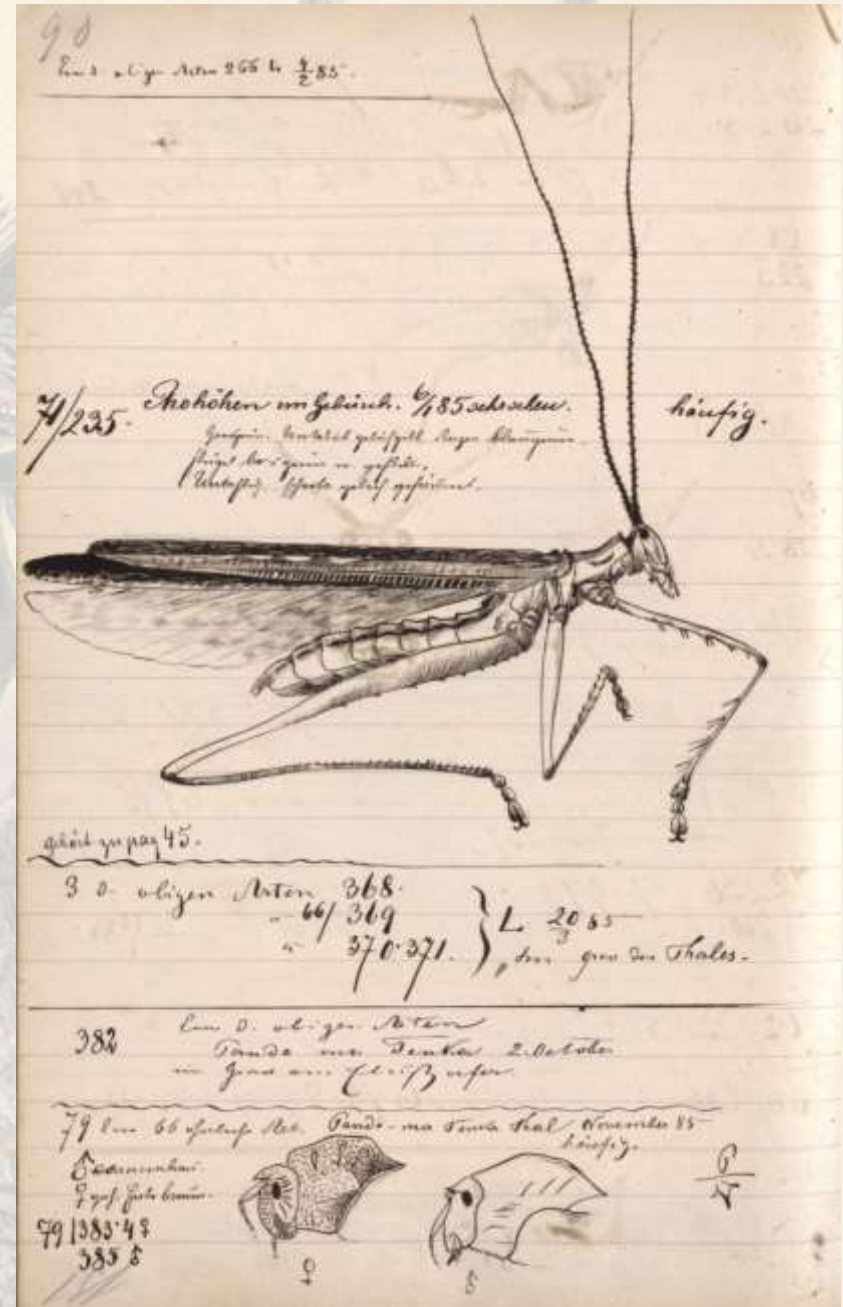

Návrat k Zambezi

strastiplná cesta

tři týdny na cestě

pobyt u Zambezi
3 měsíce

nemoci – Rosa, Leeb

shromažďování
sbírek – přírodniny

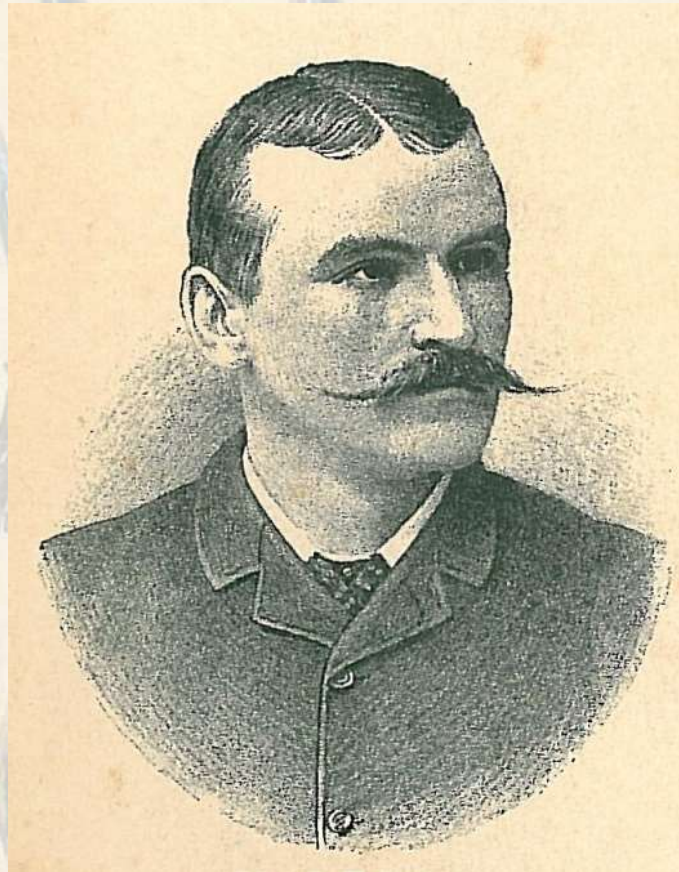

János Fekete



Ignác Leeb

Návrat do Vídně



Vídeň 1891



175.000 návštěvníků

Praha 1892



188.000 návštěvníků

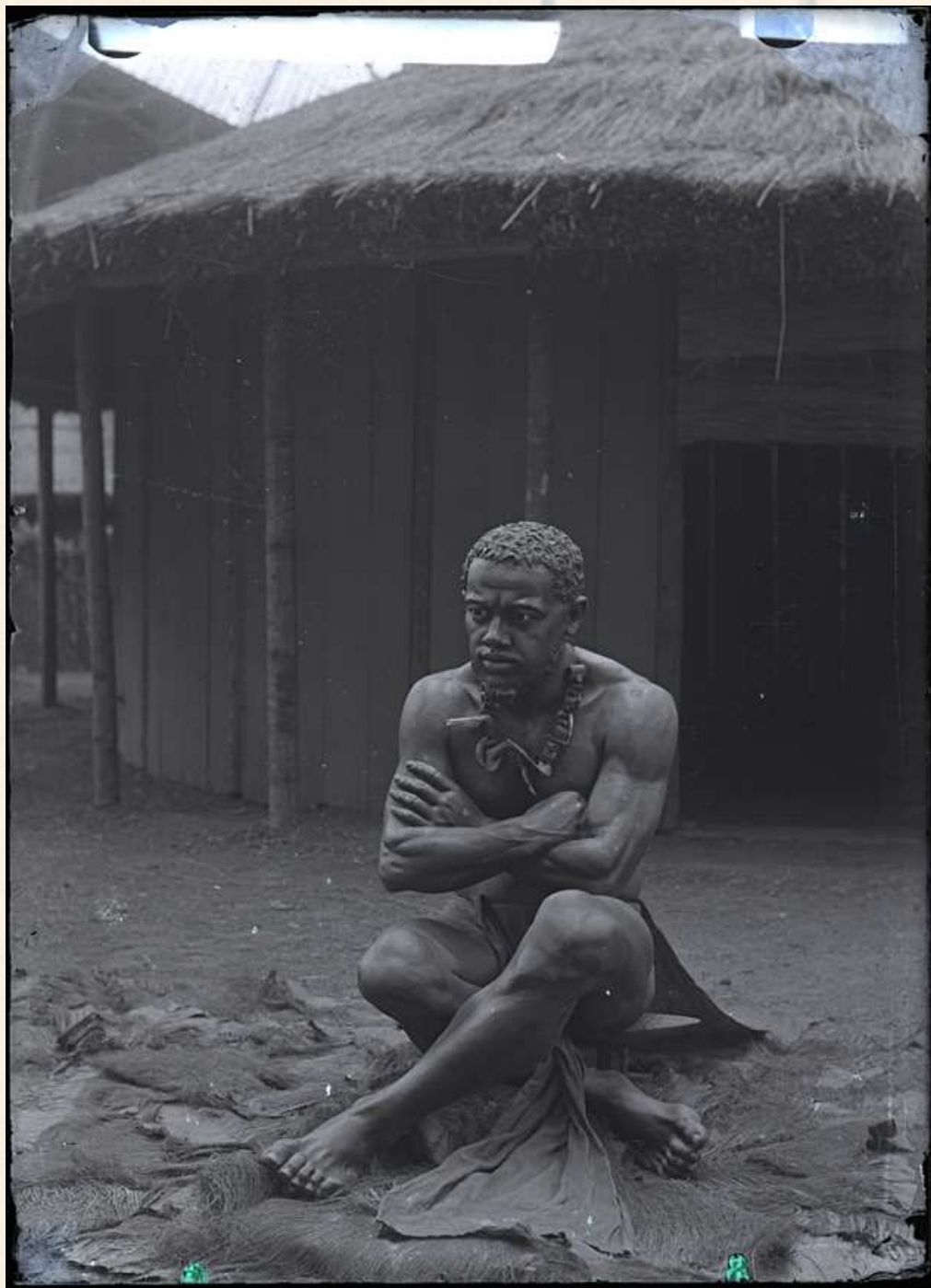



המבנה המוצג הוא מבנה
מבני תקופת הברונזה
המבנה בנוי מקוץ וקוץ
המבנה בנוי מקוץ וקוץ

המבנה המוצג הוא מבנה
מבני תקופת הברונזה
המבנה בנוי מקוץ וקוץ

המבנה המוצג הוא מבנה
מבני תקופת הברונזה
המבנה בנוי מקוץ וקוץ

המבנה המוצג הוא מבנה
מבני תקופת הברונזה
המבנה בנוי מקוץ וקוץ







Přehled 1887–1893

Příprava výstav: **125.400,- zl.** (dovoz z Afriky, preparace, figuriny, vitriny, práce)

Vídeň:

režie výstavy: 11.700,- zl.

pl. návštěvníků: 175.637

příjem: 56.419 zl.

(vč. subvencí)

Praha:

režie výstavy: 26.238,- zl.

pl. návštěvníků: 188.416

příjem: 53.900,- zl.

ALE: převoz do Vídně...

Celková finanční ztráta – 108.000,- zl.

vliv na zamýšlené instalce v dalších městech (Berlín)

Africké muzeum, Antonín Frič...

- obraz A. Friče, rozptýlení sbírek
- 1875 – úvahy o stavbě v Pátku
- 1880 – rozdělení sbírek Dlouhý, J. Náprstková, Museum kr. českého
- podpora MKČ – 300,- zl (nová budova)
- 1893 – Frič iniciuje jednání s Holubem – výběr 300 předmětů, děkovaná adresa
- přecenění hodnoty sbírek z hlediska z hlediska společenské potřeby

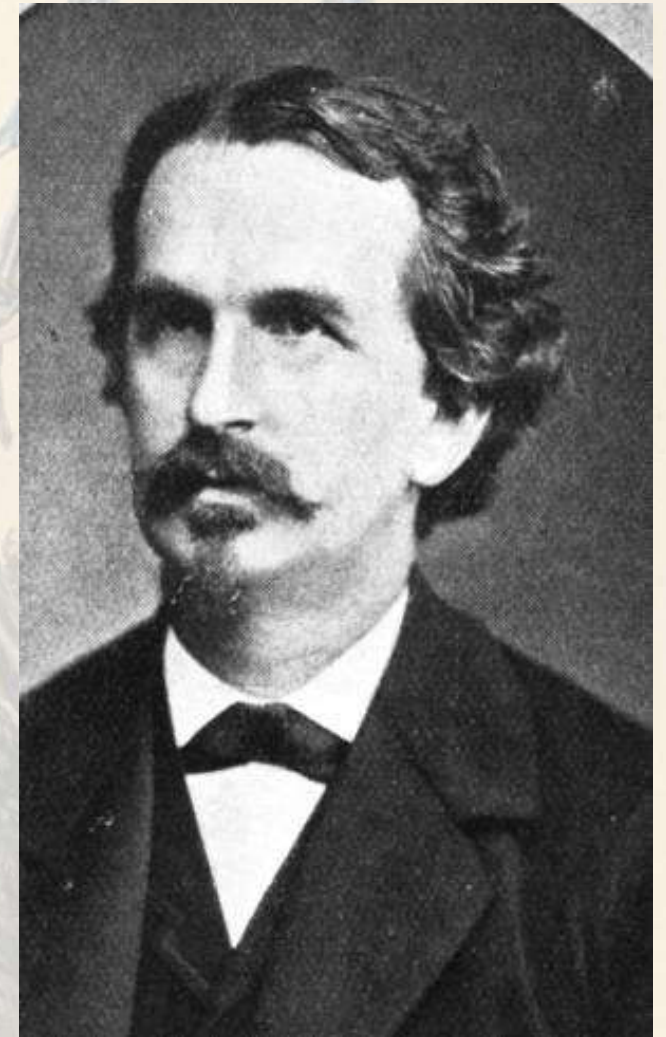



SLOVUTNÉMV
PÁNV, PÁNV
MV.D^{RV} EMILV
HOLVBOVI

úctívá a oslovuje ho slovo vzácné, čemu mnohá vědecká společnost dává
ve Vídni.

VAŠE SLOVUTNOSTI!

Společnost Musea království Českého již od mnohých let s oprávněnou hrdostí se honosí, že může Vaši Slovutnost čítati mezi své činné členy a rovněž i nejsvětější příznivce a podporovatele. V nezávazné slobě dostalo se jí opětně od Vaši Slovutnosti daru vzácného a vysoce cenného: velikého totiž počtu předmětů přírodovědeckých z jizvy Afriky, jež zůstanou na vždy skvělou a trvalou ozdobou musejních sbírek zoologických. Nový tento obětavý čin Vaši Slovutnosti bude v dějinách Musea království Českého zapsán jako projev snah nejvyšších a spolu i jasný příklad nejryzejšího vlastenectví. V plné úctě podepsané praesidium činí tudíž jen milou svoji povinnost, když jménem správního výboru Společnosti musejní v jejíž ženstvu zpráva o skvělém a nejvyšším cenném daru Vaši Slovutnosti způsobila nejradostnější vzrušení, klade si za čest vysloviti Vám za něj, Slovutný Pane,

DIKY NEJVŘELEJŠÍ A NEJVPRÍMŇEJŠÍ.

V Praze, dne 13. března 1894.

Za správní výbor Společnosti Musea král. Českého:

Viceprezident:
W. W. Tomeš

Jednatel:
K. Fuhrer

Prezident:
Jan Křišťál

Světová výstava v Chicagu 1893

- pozvání (Dr. Franz Boas)
- zaslání etnografické sbírky

Mezinárodní africký Kongres



Plavba do Ameriky

First Cabin Passengers.										
1	Prob. Wiegand	22	m	merchant	Germany	New York	no	I	First Cabin	1
2	Johanna Margarete	40	w	wife	U. S. A.	"	Citizen	12-15	"	2
3	Jacob von Thun	66	m	farmer	Germany	Illinois	no	I	"	1
4	Marie Kater	36	w	none	"	New York	"	"	"	2
5	Mahilde Streck	48	w	wife	U. S. A.	"	"	"	"	2
6	Friedrich Beckerle	23	m	merchant	"	California	"	"	"	1
7	Dr. Emil Holub	48	m	globetrotter	Austria	Washington	"	"	"	4
8	Rosa	26	w	wife	"	"	"	"	"	
9	Anna Po...		w	wife	"	"	"	"	"	
10			w	wife	"	Mexico	"	"	"	2
11			w	wife	U. S. A.	Minneapolis	Citizen	12-15	"	1
12			w	wife	U. S. A.	New York	do	"	"	1

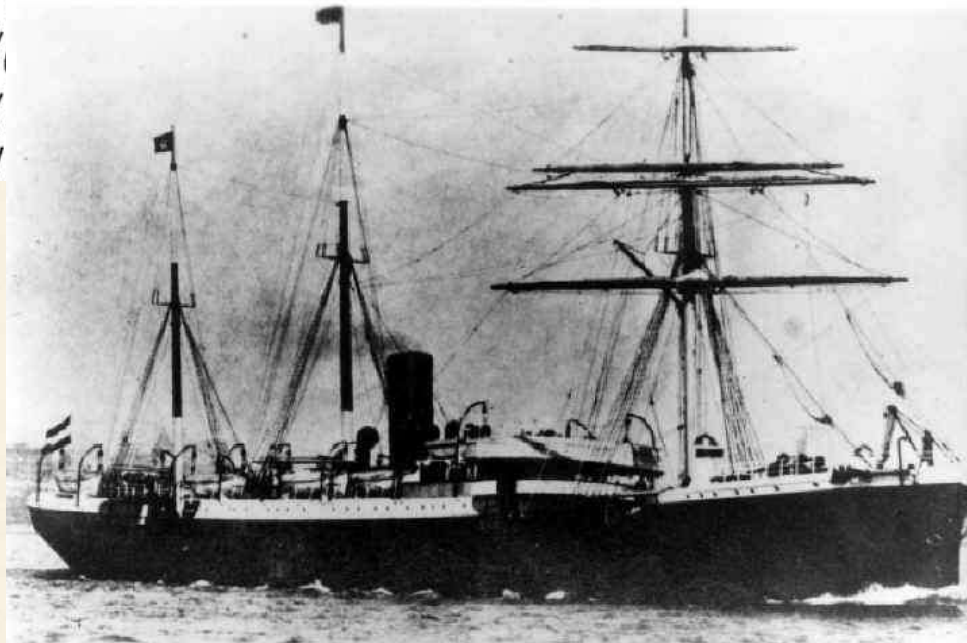

1.11.-21.11.1894

Trasa Hamburg - Washington

Parnik Rhetia (vzpomínka 1872)

LECTURES ON AFRICA



By the distinguished African Traveler

Dr. med Emil Holub,

in St. Paul, Minn.

TUESDAY, FEB. 19, At the Assembly Hall,
Central High School Building.

In the English Language.

ADMISSION, 50 cents.
High School Pupils half price.

Doors open at 7 p.m.

Lecture at 8 p.m.

WEDNESDAY, FEB, 20, At the Germania
Turner Hall.

In the German Language.

Admission same as in Central High School.

Doors open at 7 p.m.

Lecture begins at 8 p.m.

THURSDAY, FEB. 21, At C. S. P. S. Hall,
Cor. Western Ave. & W. 7th. St.

In the Bohemian Language.

Doors open at 7 p.m.

Lecture at 8 p.m.

Come and hear the Bohemian Stanley on his
experiences in the Dark Continent.

The Brooklyn Institute of Arts and Sciences.

SPECIAL AND EXTRA LECTURE

—BY—

DR. EMIL HOLUB,

Of Vienna, the distinguished Austro-African Explorer, on

“AFRICAN EXPLORATION;”

OR,

“ELEVEN YEARS IN THE HEART OF AFRICA.”

On Wednesday Evening, March 27th,

At Eight o'Clock,

AT ASSOCIATION HALL.

Bond and Fulton Streets,

FOR THE BENEFIT OF THE GEOGRAPHICAL COLLECTION OF
THE DEPARTMENT OF GEOGRAPHY.

Reserved Seat Tickets may be purchased by Members at 25 cents, to the
full capacity of Association Hall, at the office of
the Institute, from 8.30 A.M. to 6 P.M., and from 7.30 to 10 each evening.

(OVER.)



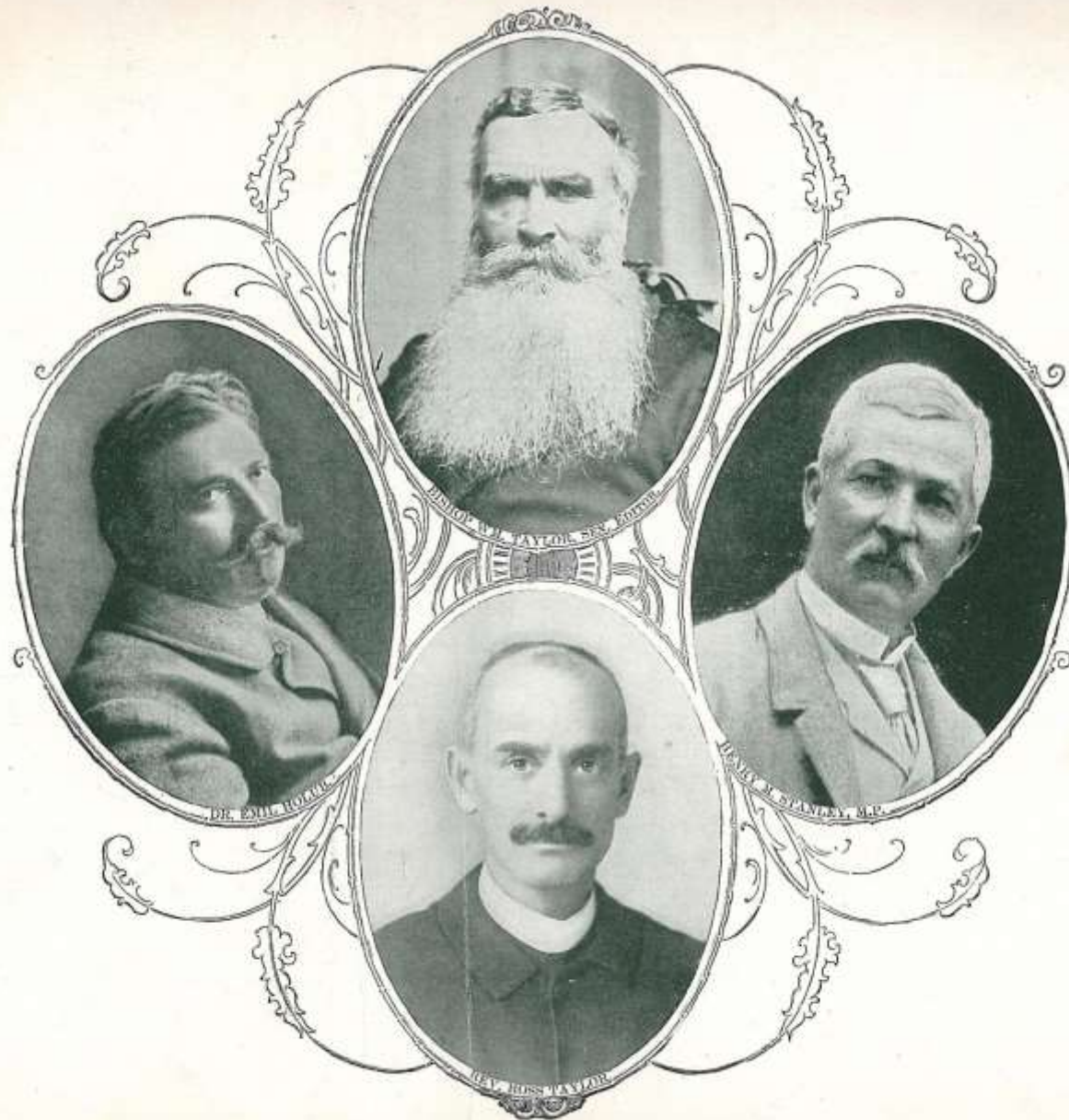

EDITORS OF "ILLUSTRATED AFRICA."

1894-1897 – Illustrated Africa,
Illustrated Christian World

Zdravotní stav

- 1873 – postřelení, zranění levého oka
malárie, chronické rhevma kloubů a svalů
- 1874 – zranění, 1895 nádor – operace hrudní kosti
od 1885 – zimnice
- 1895 – pravé oko
- 1896 – levé oko, obava ze ztráty zraku
- 1897 – „není dne, kdy bych se cítil zdravým...“
- 1899 – zánět plic a pohrudnice
- 1900 – vředy v hrtanu
- 1901 – zánět cév, bolestivé nádory, záněty očí, nosu, uší
hltanu, nemůže polykat ani tekutou stravu, deprese...

Přednášky, rozdávání sbírek

541 dar ze svých sbírek

468 muzeí, škol...



21.2.1902



Rosa Hofová







Shrnutí

Komplexní prezentace Afriky, její historie, obyvatel, přírody...

Vědecká práce – proměnlivé hodnocení

Etnografické studie, dokumentace

Sbírky, rytiny – kolekce etnografik v předních evropských muzeích

Cestopis – v mnoha jazykových mutacích, opakovaná vydání, cenné údaje pro historii jižní a centrální Afriky

Symbol cestovatelství, vzor pro další generace cestovatelů



9. Děkují za pozornost... 10. 2. 8.